

第三期歲入歲出豫算費

(1990. 4. 1~1991. 3. 31)

歲入部 順天金氏中央宗親會		
科 目	金 額	摘 要
會長年會費	1,000,000	1名 (1,000,000원)
副會長年會費	3,000,000	10名 (300,000원)
顧問年會費	240,000	8名 (30,000원)
監事年會費	90,000	3名 (30,000원)
幹事年會費	210,000	7名 (30,000원)
理事年會費	2,910,000	97名 (30,000원)
代議員年會費	3,960,000	198名 (20,000원)
世帶當年會費	6,000,000	3,000戶 (2,000원)
贊助金	5,000,000	宗報發刊費助金包含
收入利子	700,000	預金 10,000,000원 年 7%
世蹟配當金	2,000,000	世蹟 200卷 代金
小 計	25,110,000	
前期에서 移越金	19,969,075	
合 計	45,079,075	

支出部		
科 目	金 額	摘 要
給料	3,000,000	有給女職員 1名 月 250,000원
手當金	600,000	" 月 50,000원
交通費	3,990,000	常勤幹事 3名 交通費 3,500×3×25×12=3,150,000 其他 2名 3,500×2×10×12=840,000
會議費	3,932,000	會長團會議 年 2回 2×100,000=200,000 理事會 年 2回 118×3,000=708,000 幹事會 年 12回 10×3,600=432,000 總會 年 1回 324×8,000=2,592,000
備品費	360,000	
圖書費	300,000	新聞 1部 購讀料 其他 圖書購入費
事務用品費	240,000	月 20,000원
通信費	360,000	月 30,000원
接待費	600,000	月 50,000원
印刷費	360,000	月 30,000원
顯祖祭享香料	300,000	始祖祭享香料春秋 各10만원式 典書公 襄景公享時 各 5만원式
宗報發刊費	6,000,000	年 2回 發刊費(發送費包含)
教養講座費	600,000	年 1回 實施
施賞費	200,000	
宗務費	200,000	存置科目
組織部費	200,000	"
青年部費	200,000	"
婦女部費	200,000	"
消耗品費	240,000	月 20,000원
雜費	360,000	
小 計	22,242,000	
次期 移越金	22,837,075	(當期剩餘金)
合 計	45,079,075	

中央宗親會 決算書

第二期決算報告書

(1990. 4. 1~1991. 3. 31)

收入部 順天金氏中央宗親會		
科 目	金 額	摘 要
贊助金	17,665,000	(別添明細表 174名分)
宗報發刊協贊金	2,772,000	廣告料包含(別添明細表 60名分)
會長年會費	300,000	
副會長年會費	1,500,000	7名分
顧問年會費	60,000	2名分
監事年會費	60,000	2名分
幹事年會費	200,000	7名分
理事年會費	1,180,000	41名分
代議員年會費	560,000	32名分
世代當年會費	603,000	166世帶分
收入利子	1,020,949	農協 8,027원 한일은행 1,012,922원
世蹟配當金	420,000	42卷 金
小 計	26,340,949	
前期 移越金	8,867,686	
合 計	35,208,635	

支出部		
科 目	金 額	摘 要
給料	2,250,000	有給女職員 1名 給料
手當金	970,000	" 手當金 其他
交通費	2,462,830	常勤幹事交通費 其他 總會費 2,441,760원 監事會費 41,400원 幹事會費 64,300원 會長團會費 80,500원 理事會費 603,950원 地域會長會費 138,500원
會議費	3,370,410	第5期 講座費
教養講座費	362,770	創刊號와 2號發刊費
宗報發刊費	3,699,090	
備品費	223,500	
圖書費	181,770	
事務用品費	47,950	
香料	280,000	
涉外費	100,000	
通信費	217,940	
施賞費	60,000	
印刷費	185,600	
消耗品費	67,870	
接待費	595,800	
雜費	164,030	
小 計	15,239,560	
預金	19,823,985	農協 982,027원 한일은행 18,841,958원
現金	145,090	當期剩餘金 19,969,075원 (次期에 移越金)
計	35,208,635	

祝 發 展

大 成 社

청타·마스타·各種印刷

社長 金 柱 貞

서울 特別市 西大門區 漢芹洞 9-1

電話 (02)362-4764 · 3903

中央宗親會은영기금 贊助金현황

<91년4월28일 定期總會時>

姓名 (職位)	住所	金額	姓名 (職位)	住所	金額	姓名 (職位)	住所	金額
昇淵 (顧問)	韓國火藥그림會長	1백70만원	仁厚 (理事)	부산	5만원	顯在		3만원
料元 (副會長)	광주	10만원	相容 (代議員)	서울	3만원	鍾鎭 (沙月派宗親會長)	예천	2만원
東洙 (代議員)	서울	10만원	鍾九 (理事)	광주	3만원	東哲 (理事)	서울	3만원
俊一 (理事)	서울	10만원	相淳 (蔚山宗親會長)	예천	2만원	相佑 (理事)	서울	3만원
東善	서울	10만원	東俊 (代議員)	울산	2만원	商應 (碧蹄宗親會長)	고양	3만원
學元 (理事)	서울	10만원	途淵	임실	3만원	商鳳	서울	2만원
哲永 (理事)	서울	10만원	虎南 (理事)	부천	2만원	仁鎬 (代議員)	사천	3만원
龍洙 (理事)	서울	10만원	東郁	상주	2만원	東守 (代議員)	서울	5만원
秉淵 (理事) 外 2人	문경	10만원	炳和 (理事)	문경	2만원	창연	서울	2만원
閔慶宗親會	집촌	10만원	用鳳 (理事)	서울	2만원	鍾萬	임실	2만원
安養宗親會	안양	30만원	鍾殷 (代議員)	이천	2만원	東勳 (代議員)	임실	2만원
嶺南宗親會	대구	10만원	延熙 (理事)	서울	5만원	嘉淵	대구	3만원
全州宗親會	전주	10만원	麟七	안양	5만원	漢壽	용인	5만원
大淵 (顧問)	대전	2만원	京熙	중원	2만원	志燮	보령	2만원
判事公派 (竹日軒公)	서울	10만원	商瞻 (代議員)	서울	2만원	景南 (理事)	시흥	5만원
安東市郡宗親會	안동	5만원	大洪 (代議員)	철원	3만원	權熙 (理事)	이천	5만원
太白宗親會	태백	3만원	弘泰 (代議員)	서울	2만원	東壽 (代議員)	고양	2만원
夏淵 (安東市宗親會長)	안동	3만원	聖淵 (理事)	서울	5만원	泰淵 (理事)	서울	2만원
泰植 (代議員)	안동	4만원	昌永 (理事)	인천	2만원	相載 (理事)	인천	2만원
鍾雄	아산	3만원	基淵 (安養宗親會長)	안양	5만원	輔淵 (理事)	벽제	2만원
東基 (理事)	서울	5만원	東鮮 (理事)	부천	5만원	宗남	서울	2만원
河鍾 (釜山宗親會長)	부산	5만원	燦淵	안동	3만원			

第二期 定期總會當日會費

(1991년 4월 28일)

永熙	1만원	문경군 산양면 반곡
鍾南	1만원	문경군 산양면 반곡
炳淵	1만원	문경군 산양면 반곡
仁俊	1만원	문경군 산양면 반곡
仁重	1만원	문경군 산양면 반곡
舜熙	1만원	문경군 산양면 반곡
仁福	1만원	문경군 산양면 반곡
在淵	1만원	문경군 산양면 반곡
護南	1만원	문경군 산양면 반곡
湜淵	1만원	문경군 산양면 반곡
商先	1만원	문경군 산양면 반곡
秉準	1만원	문경군 산양면 반곡
必洙	1만원	해남군 해남
商烈	1만원	
鍾遠	1만원	집촌시 집촌동 262-7
東淵	1만원	문경군 가은읍 왕릉리
到明	1만원	도봉구 성문동 494-22
商道	1만원	경주군 양남면 수렴 2리
丙翼	1만원	이천군 대월면 군량리
永淵	1만원	이천군 이천읍 창전 3리
東在	1만원	이천군 이천읍 창전 2리

東先	1만원	이천군 이천읍 관고리
秉均	1만원	문경군 가은읍 전곡리
祐永	1만원	문경군 가은읍 성유리
仁燮	1만원	상주군 모동면 용호리
采庸	1만원	종로구 평창동
준眞	1만원	구로구 독산동
一庸	1만원	용산구 이촌동
弘	1만원	종로구 동승동
哲熙	1만원	용산구 한강로 3가
東英	1만원	일실군 삼계면 후천리
基煥	1만원	일실군 산계면 두월리
世淵	1만원	고양군 벽제읍 성석리
德淵	1만원	중구 신당 4동
秉秀	1만원	중랑구 면목 5동
文燮	1만원	송파구 가락동
鍾判	1만원	전주시 노송동
東勳	1만원	전주시 팔복동
東暎	1만원	전주시 덕진동
東源	1만원	전주시 름우 2동 1500-52
相舜	1만원	종로구 관철동
沅杰	1만원	안동시 윤흥동

鍾萬	1만원	전주시 노송동
志淵	1만원	중원군 상모면 화천리
東燦	1만원	충주시 마전동
熙중	1만원	
重雄	1만원	피주군 조리면 이창리
熙宙	1만원	강남구 청담동
仁永	1만원	문경군 가은읍 성유리
英烈	1만원	강남구 삼성동
희숙	1만원	강남구 압사동
순영	1만원	영등포구 문래동
상태	1만원	영등포구 문래동
광도	1만원	양구 동면 임당 1리
圭章	1만원	서대문구 북가좌동
志琢	1만원	동대문구 장안동
弼南	1만원	고양군 벽제읍
甲載	1만원	이천군 대월면 군량리
廣載	1만원	노원구 상계 9동
鳳載	1만원	이천군 대월면 군량리
회곤	1만원	
計	61만원	

祝 發 展

順 天 堂 藥 局

代 表 金 聖 熙

경북 집촌시 집촌동 267
電話 : 2-2077 · 2-2533

제 6 회 「덕양가리지」 서가사노가모

북녘의 수경함, 가을의 명품

이름몰라도 친밀감이

양재호 19대손 김재호

아직이 서리가 내리지 않았지만, 가을의 정취가 짙어지고 있다. 가을의 정취가 짙어지고 있다. 가을의 정취가 짙어지고 있다.

북녘의 수경함, 가을의 명품. 이름몰라도 친밀감이. 양재호 19대손 김재호

더 많은 학생 참여했으면. 양재호 20대손 김재호

북녘의 수경함, 가을의 명품. 이름몰라도 친밀감이. 양재호 19대손 김재호

더 많은 학생 참여했으면. 양재호 20대손 김재호

북녘의 수경함, 가을의 명품. 이름몰라도 친밀감이. 양재호 19대손 김재호

더 많은 학생 참여했으면. 양재호 20대손 김재호

이젠 북녘의 긍지 지켜

양재호 19대손 김재호

이젠 북녘의 긍지 지켜. 양재호 19대손 김재호

이젠 북녘의 긍지 지켜. 양재호 19대손 김재호

이젠 북녘의 긍지 지켜. 양재호 19대손 김재호

이젠 북녘의 긍지 지켜. 양재호 19대손 김재호

이젠 북녘의 긍지 지켜. 양재호 19대손 김재호

이젠 북녘의 긍지 지켜. 양재호 19대손 김재호

이젠 북녘의 긍지 지켜. 양재호 19대손 김재호



양재호 20대손 김재호

북녘의 수경함, 가을의 명품

양재호 19대손 김재호

북녘의 수경함, 가을의 명품. 이름몰라도 친밀감이. 양재호 19대손 김재호

북녘의 수경함, 가을의 명품. 이름몰라도 친밀감이. 양재호 19대손 김재호

북녘의 수경함, 가을의 명품. 이름몰라도 친밀감이. 양재호 19대손 김재호

이젠 북녘의 긍지 지켜

양재호 20대손 김재호

이젠 북녘의 긍지 지켜. 양재호 20대손 김재호

이젠 북녘의 긍지 지켜. 양재호 20대손 김재호

이젠 북녘의 긍지 지켜. 양재호 20대손 김재호

東 新 皮 革 商 社

代表 金 浩 淵

事務室 : 서울 特別市 中區 蓬萊洞 1街 65-10
TEL : 752-2222 · 777-6633 番
FAX : 773-5353 番

工場 : 京畿道 楊州郡 長興面 釜谷里 484-1
TEL : (0351) 41-1822 番

講座를 마치고

이전달, 김희부등

都有司>

8월8일은 아침부터 비가 내렸다. 그런 가운데 서울역에서 호남선기차를 타고 순천에 도착하여 다시 동원재까지 가자니 하루가 지났다.

8월10일부터 14일까지 4박5일간은 1박1일 6대 회교(宗親會)를 준비하기 위하여 다름(有司)들과 같이 하루이를 미리 내려가는 것이 매년 되풀이되는 일이다.

8월8일에는 일찍부터 창문(바르기)와 재실(주위의 풀베기)의 伐草를 마치고 유령(유령)과 1박1일을 부리는 모기퇴치(작전)로 소독약을 살포하고 나

가니 금년 申請人員 22名중 열세명만 入所하였다.

동원재에서 入所式을 마치고 곧이어 宗親會장을 선출하니 회장에 舊熙부 회장에 重鐵이 선출되었다.

始祖墓所의 影堂 參배를 하고 夕食후에는 相見禮와 좌담회를 하고 취침하니 첫날 日課가 끝났다.

이를재인 11일인 7시에 기상하여 청소후 조반을 마치고 9시부터 賊甫仁 照師의 顯祖略史中 始祖와 典書公의 史記에 대한 講義도중 光州에서 金料元博士가 在變, 千守宗

이記事는 本報 前號에서 大略을 알린다. 今年度 第六回實施內 容을 구체적으로 報告하고자 하는 意圖는 族未이 宗事에 參與하지 어언 10년이 되고 能力과 分數에 걸맞지않 게 同源黨 都有司를 맡아 敎養講座를 뒷다리지 한지도 만 6년이 되었다. 무실(무)도 長期動機에 對한 일

이타성에 빠지기 쉬우며 발전시켜 해하고 자치하면 독재와 독선에 흐르 기 쉬운 폐단은 차치하고라도 나이 70이 넘어 能力과 體力의 한 계도 느끼게 됨으로 이월(이)이 뒤 떨어지기 전에 가급적 상세한 내용을 여러 宗親에게 보고하기 위하여서 이 資料가 되도록 연구 노력하는데 參考

을 가지고 우리의 뿌리를 알고 祖上 의 빛나는 業績을 되새겨 宗親會를 天金氏宗親의 中堅으로 宗親會를 이끌어갈 知性있는 人材를 養成하는 極히 重要한 事業임으로 施設의 補完과 宿食의 向上을 圖謀하여 끊임없이 發 展되어 가도록 연구 노력하는데 參考 資料가 되기를 바란다.

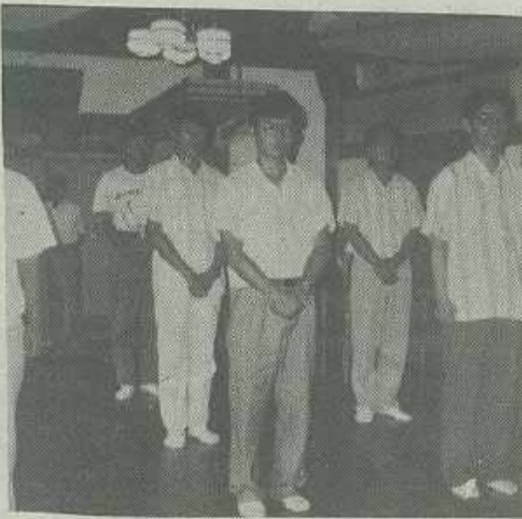

▲入所式을 거행하고 있는 수강생들.



▲이젠 헤어지는 순간! 수료식에 선 학생들의 표정에 서운함이 담겨있다.

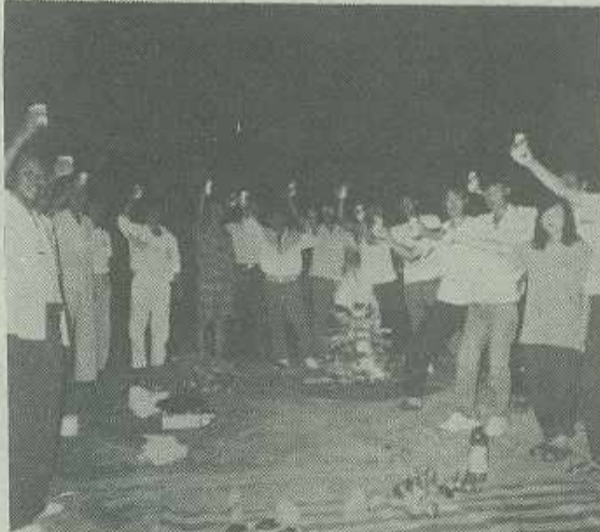

▲캠프파이어의 즐거움은 교양강좌에서나 맛볼 수 있는 특미의 과정이다.

제6회 수강생명단

(1991. 8~10.8/14)

姓名	住所	學校名 및 學科
金哲熙	해남군 황산면 춘정리	경상대 의과 2年
金重鐵	임실군 삼계면 후천리	원광대 토목과 3年
金忠煥	충주시 용산동 부원연립104	서원대 수학교육과 1年
金昇煥	괴산군 연풍면 연풍리 산81-1	충북대 기계공학과 2年
金東爽	울산시 남구 신정3동 543-8	동국대 정치외교과 2年
金慶旭	대구시 달서구 파산동 177	계명대 전산과 4年
金性洙	해남군 산이면 구성리	조선대 공과대 토목과 3年
金贊雨	해남군 산이면 구성리	목포대 경제과 3年
金成泌	서울시 구로구 독산동 산1	고려대 재료공학과 4年
金承煥	고양군 벽제읍 내유리	대구대 물리학과 3年
金東禹	고양군 벽제읍 내유리	안성농업전문대 농기계과 2年
金重泰	전주시 완산구 서서학동 88-1	전주대 역사교육과 4年
金善美	해남군 계곡면 방춘리	강남대 부동산과 2年

12일에도 7시에 기상 조반후 9시부터 族譜의 淵源에 대한 講義를 青田 水永講師가 맡고 中食후에는 志淵講師의 四禮中 喪祭禮에 대한 講義를 하는 동안 날씨가 개인것 같기에 青田님과 같이 村國民學校를 심방하여 운

川禮育先生이시고 우리의 顯祖 節齋公의 配후되신 書院인자라 午前에 강연한 顯祖略史의 現場實情을 접 하여 매회마다 年例行事로 參배하고있어 이번에도 香料와 간식을 奉양하고 나 서 大禮버스에 乘승하고 住岩洞 宗親會의 會場에 20餘年間 勤務하다가

강의를 받자면 업고, 지루 함이란 건지기 어렵던 처 지임을 감안하여 講義의 現場實情과 宗親會를 다지기 위하여 여러가지 행사를 日課에 넣으실시하고 있 다.

매년 찾아오시는 해남의 奉仁宗親이서 宗親會의 宗親 會에 宗親을 나누고 저녁 에는 分任對 講義를 들이

祝 發 展

鳥 嶺 產 業 社

社 長 金 喆 熙 會 長 宗 親 會 長 宗 親 會

서울 特別市 江南區 道谷洞 456-8

電話 572-5059 · 573-5968

地方議會會議員 當選이름 추구하고 있습니다

지난 8월 26일 실시한 민주主義의 근간인 地方議會의 임선에서 당원의 열의를 안고진 중전출제 우리 順天氏 전체의 이름으로 當選을 축하합니다.

○ 地方議會에 縣選된 順天氏의 이름을 축하합니다. ○ 國家의 發展을 위하여 國家의 發展을 위하여 國家의 發展을 위하여



金大永 <襄景公 18>
代孫 <慶北 開慶郡 議會 議員 (議長)>



金文植 <典書公 19>
代孫 <京畿道 利川郡 議會 議員>



金東善 <襄景公 19>
代孫 <富川市 議會 議員>



金榮暉 <進士公 15>
代孫 <全南 海南郡 議會 議員>

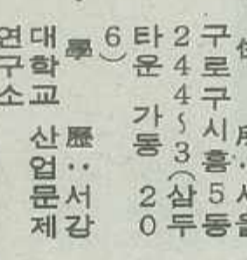

金光文 <襄景公 20>
代孫 <서울 九老區 議會 議員>

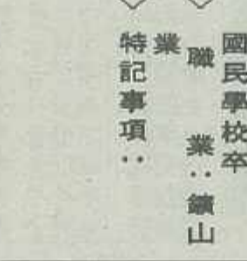

金志燮 <襄景公 21>
代孫 <忠南 保寧郡 議會 議員>

· 약 력 ·
◇ 生年月日... 1935.10.13
◇ 住 所... 문경 35.10.13생
◇ 住 所... 문경 35.10.13생
◇ 住 所... 문경 35.10.13생
◇ 住 所... 문경 35.10.13생

· 약 력 ·
◇ 生年月日... 1945.11.17
◇ 住 所... 利川 45.11.17
◇ 住 所... 利川 45.11.17
◇ 住 所... 利川 45.11.17

· 약 력 ·
◇ 生年月日... 1944.4.24
◇ 住 所... 부천 44.4.24
◇ 住 所... 부천 44.4.24
◇ 住 所... 부천 44.4.24

· 약 력 ·
◇ 生年月日... 1943.1.4
◇ 住 所... 서울 43.1.4
◇ 住 所... 서울 43.1.4
◇ 住 所... 서울 43.1.4

· 약 력 ·
◇ 生年月日... 1936.3.8
◇ 住 所... 忠南 36.3.8
◇ 住 所... 忠南 36.3.8
◇ 住 所... 忠南 36.3.8

「宗報」를 보고서

宗親會長님
宗報 제2호를 처음

이로써 반갑고 기쁘다
모든 회원 수 있었습니
다. 그 동안 우리 順天氏
全國의 宗親들이 宗
門의 發展을 위하여
모든 노력을 기울이고
계신 것을 보고 기쁘
고 감사하며 앞으로
우리 順天氏의 宗親
들이 더욱더 宗親會
를 통하여 宗親會의
發展을 위하여 노력
하시기를 기대합니다.

宗門 中興을 위한
신 노력이시기를
기대합니다. 宗親會
의 發展을 위하여
모든 노력을 기울
이시기를 기대합니
다. 宗親會의 發展
을 위하여 모든 노
력을 기울이시기를
기대합니다. 宗親
會의 發展을 위하여
모든 노력을 기울
이시기를 기대합니
다.

우리 宗親회의 始祖
신 祖公 襄景公의 宗
親들이 宗親會의 發
展을 위하여 노력
하시기를 기대합니
다. 宗親會의 發展
을 위하여 모든 노
력을 기울이시기를
기대합니다. 宗親
會의 發展을 위하여
모든 노력을 기울
이시기를 기대합니
다.

宗論동일성을 바라면서

諸君 卷 90頁 平陽君家
宗親들의 宗親會
를 發展시키고
주시기를 기대합
니다. 宗親會의 發
展을 위하여 모든
노력을 기울이시
기를 기대합니다.

그 地方 城隍이 되었다
하니까 宗親들이
宗親會의 發展
을 위하여 노력
하시기를 기대합
니다. 宗親會의 發
展을 위하여 모든
노력을 기울이시
기를 기대합니다.

로써 宗親들이 宗親
會의 發展을
위하여 노력
하시기를 기대
합니다. 宗親會
의 發展을
위하여 모든
노력을 기울
이시기를
기대합니
다.

祝 發 展

太白酒類販賣株式會社

代表理事 金 時 淵

太白市 文曲洞 4番地五

電話 : 81-8991~5

東濤	보은군내송리면	20,000
昌永	안양시안양동	20,000
商騰	철원군동송읍	20,000
祐永	문경군가은읍	20,000

제 3 기 (1991. 4. 1~1991. 9.24)

顧問年會費

鍾鎬	천안군직산면	30,000
喆熙	서대문구남가좌동	30,000
仁培	일본동경도	30,000
采源	영등포구당산동	30,000
道淵	성북구삼선동	30,000

會長團年會費

載俊	강남구압구정동	300,000
斗熙	대구시수성구	300,000

監事年會費

圭南	보령군용천면	30,000
贊洙	해남군방촌리	30,000

幹事年會費

鍾起	고양군일산읍	30,000
炳鎰	강남구청담동	30,000
仁熙	서대문구북가좌동	30,000
五淵	중랑구면목2동	30,000

理事年會費

文載	관악구봉천동	30,000
允喜	도봉구창3동	30,000
天熙	구로구독산동	30,000
權熙	인천시만수1동	30,000
延熙	안양시안양4동	30,000
景南	시흥시거모동	30,000
永昌	강서구화곡동	30,000
仁厚	영등포구문래동	30,000
仁善	고양군일산읍	30,000
湘桓	양천구목동	30,000
基淵	부천시소사동	30,000
龜淵	고양군벽계읍	30,000
東百	송파구문정동	30,000
在燮	광주시계림동	30,000
河鍾	부산시부산진구	30,000
哲永	송파구잠실동	30,000
喆俊	영등포구영등로구	30,000
相徹	인천시상곡동	30,000
昌永	안양시안양동	30,000
商應	고양군벽계읍	30,000
永日	화성군반월면	30,000
東基	성동구구의동	30,000
東濤	보은군내송리면	30,000
洪錫	해남군계곡면	30,000
時淵	태백시문곡동	30,000
大永	문경군가은읍	30,000
吳淵	용산구이태원동	30,000
浩淵	중구봉래동	30,000

代議員年會費

弘泰	관악구신림9동	20,000
圭錫	성남시수진동	20,000
東暎	용산구서빙고동	20,000
柱貞	서대문구미금동	20,000
珍洙	도봉구미아동	20,000
榮培	마포구서교동	20,000
商右	양천구목동	20,000
東活	동작구노량진동	20,000
乘熙	영등포구양평동	20,000
貞烈	서초구방배동	20,000
商喆	천안군직산면	20,000
商騰	철원군동송읍	20,000

延熙	안양시안양4동	30,000
景南	시흥시거모동	30,000
永昌	강서구화곡동	30,000
俊在	송파구문정동	30,000
柄斗	성남시대평2동	30,000
仁厚	영등포구문래동	30,000
仁善	고양군일산읍	30,000
采源	영등포구당산동	30,000
湘桓	양천구목동	30,000
振聲	과천시별양동	30,000
鳴桓	성북구길음동	30,000
龜淵	부천시소사동	30,000
基淵	고양군벽계읍	30,000
孝南	김포군고촌면	30,000
東百	송파구문정동	30,000
湜淵	문경군산양면	30,000
錫均	예천군하리면	30,000
慶浩	진안군배운면	30,000
奉+	해남군산이면	30,000
相熙	해남군황상면	30,000
斗熙	대구시수성동	30,000
應淳	대구시산격동	30,000
斗燮	봉화군봉성면	30,000
在燮	광주시계림동	30,000
柄箕	부산시동래구	30,000
河鍾	부산시부산진구	30,000
祐淵	속초시중앙동	30,000
東學	안동시남내동	30,000

代議員年會費

承煥	강남구삼성동	20,000
東夏	강남구대치동	20,000
明洙	동작구사당동	10,000
東基	성동구구의동	20,000
弘泰	관악구신림9동	20,000
東哲	강서구방화동	10,000
圭錫	성남시수진동	20,000
哲永	송파구잠실동	20,000
東暎	용산구서빙고동	20,000
浩淵	화성군반월면	20,000
柱貞	중구봉래동	20,000
仁亨	서대문구미금동	20,000
珍洙	안양시광양동	20,000
榮培	도봉구미아동	20,000
商右	마포구서교동	20,000
龍熙	양천구목동	20,000
東活	서초구방배동	20,000
貞烈	동작구노량진동	20,000
乘熙	영등포구양평동	20,000
圭星	강남구압구정동	20,000
光錫	강서구신정동	20,000
喆元	서대문구북가좌동	20,000
玆局	강남구역삼동	20,000

東春	강서구내발산동	10,000
乘均	문경군가은읍	20,000
大永	문경군왕릉	20,000
克永	태백시화지동	20,000
時淵	태백시화전동	20,000
沅杰	안동시운흥동	20,000
東煥	대전시선화동	20,000
和永	금산군금산읍	20,000
商喆	천안군직산면	20,000
仁鎬	서천군신산리	20,000
長浩	춘천시후평동	20,000

克永	태백시화지동	10,000
時淵	태백시화전동	10,000
鍾吉	태백시장성2동	10,000
萬容	부여군부여읍	10,000
一貞	부여군규암면	10,000
基貞	부여군규암면	10,000
泰植	안동시운흥동	10,000
沅杰	안동시운흥동	10,000
光洙	임실군남면	10,000
東俊	임실군삼계면	10,000
東煥	대전시선화동	10,000
智永	금산군금산읍	10,000
和商	대전시유천면	10,000
喆淵	천안시권곡동	10,000
泰淵	은양시권곡동	10,000
世淵	아산군연치동	10,000
商贊	부여군내리	10,000
仁鎬	서천군신산리	10,000
相貴	해남군계곡면	10,000
奇祐	해남군덕곡리	10,000
云錫	해남군구성리	10,000
鍾八	예천군용문	10,000
長浩	춘천시후평동	10,000
澤洙	구미시옥계동	10,000
東載	경주시황오동	10,000
東濤	보은군내송리면	10,000
嘉淵	대구시북현동	10,000
東熙	대구시대명동	10,000
東學	고양군벽계	10,000
昌永	안양시안양동	10,000
商騰	철원군동송읍	10,000
東勳	해남군구성리	10,000
부청상	연희비	10,000
東萬	서광주농협	20,000
	마포구망원동	10,000

第二期 (1990. 4. 1~1991. 3. 31)

顧問年會費

鍾鎬	천안군직산면	30,000
喆熙	서대문구남가좌동	30,000
仁培	일본동경	30,000

會長團年會費

수永	대전시대평2동	100,000
料元	광주시금남로	300,000
載俊	강남구압구정동	300,000

監事年會費

佑永	성동구자양동	30,000
圭南	보령군용천면	30,000
贊洙	해남군방촌	30,000

幹事年會費

鍾起	고양군일산읍	30,000
在根	양천구신정동	30,000
炳鎰	강남구청담동	30,000
仁熙	서대문구북가좌동	30,000
五淵	중랑구면목2동	30,000
준貞	구로구독산동	30,000

理事年會費

文載	관악구봉천동	30,000
允喜	도봉구창3동	30,000
天熙	구로구독산동	30,000
永祥	송파구오금동	30,000
學元	은평구수색동	30,000
喆熙	강남구도곡동	30,000
權熙	인천시만수1동	30,000
光熙	중구다동	30,000

善貞	부여군규암면	20,000
東學	안동시남문동	20,000
東源	대전시대덕동	20,000
東賢	임실군문덕면	20,000
泰仁	해남군산이면	20,000
相熙	해남군황상면	20,000
斗熙	대구시수성구	20,000
應淳	대구시산격동	20,000
商萬	대구시봉덕3동	20,000
東煥	대구시피산동	20,000
斗燮	봉화군봉성면	20,000
在燮	광주시계림동	20,000
柄箕	부산시동래구	20,000
河鍾	부산시부산진구	20,000
祐淵	속초시중앙동	20,000
虎南	상주시동성동	20,000

代議員會費

仁德	성동구자양동	10,000
東夏	강남구대치동	10,000
永洙	종로구창신동	10,000
明洙	동작구사당동	10,000
泰淵	성북구안암동	10,000
東基	성동구구의동	10,000
弘泰	관악구신림9동	10,000
東哲	강서구방화동	10,000
柄極	구로구시흥동	10,000
用鳳	이천군이천읍	10,000
圭錫	성남시수진동	10,000
哲永	송파구잠실동	10,000
東暎	용산구서빙고동	10,000
永日	화성군반월면	10,000
浩淵	중구봉래동	10,000
柱貞	서대문구미금동	10,000
珍洙	도봉구미아동	10,000
鍾股	은평구진관동	10,000
榮培	마포구서교동	10,000
商右	양천구목동	10,000
鳳煥	중로구창신동	10,000
東活	동작구노량진동	10,000
東守	성북구길음3동	10,000
宗宜	안양시석수동	10,000
貞烈	서초구방배동	10,000
乘熙	영등포구양평동	10,000
鳳熙	인천시주안4동	10,000
昌浩	고양군일산읍	10,000
商鍾	강서구화곡동	10,000
永喆	영등포구신길3동	10,000
世淵	고양군벽계읍	10,000
圭星	강남구압구정동	10,000
光錫	강서구신정동	10,000
玆局	강남구역삼동	10,000
商基	고양군벽계읍	10,000
柱淵	도봉구수유4동	10,000
東雲	강서구마곡동	10,000
東春	강서구내발산동	10,000
基錫	영등포구여의도동	10,000
東濤	고양군벽계읍	10,000
道熙	구로구독산동	10,000
光在	화성군태안읍	10,000
鶴淵	점촌시점촌동	10,000
正哲	점촌시화전동	10,000
道淵	문경군산양면	10,000
東哲	점촌시점촌동	10,000
秀甲	예천군하리면	10,000

祝 發 展

永 昌 木 材 商 社

社 長 金 槿 熙

仁 川 市 南 洞 區 九 月 洞 1010-1

電 話 (032)424-1173 · 425-7730. FAX 435-4848

第一 期 (1989. 9. 24~1990. 3. 31)

顧問年會費		
眞 錫	보령군웅천면	30,000
鍾 鎬	천안군직산면	30,000
大 淵	대전시대덕군	30,000
喆 熙	서대문구남가좌동	30,000
仁 培	일본동경도	30,000

會長團年會費		
鍾 植	서초구도곡동	300,000
商 俊	안양시안양3동	300,000
李 永	대전시태평2동	100,000
李 元	광주시금남로	300,000
榮 熙	대구시대명동	300,000
載 俊	강남구압구점동	300,000

監事年會費		
佑 永	성동구자양동	30,000
圭 南	보령군웅천면	30,000
贊 洙	해남군방촌	30,000

幹事年會費		
鍾 起	고양군일산읍	20,000
在 根	양천구신정동	20,000
炳 鎰	강남구청담동	20,000
仁 熙	서대문구북가좌동	20,000
五 淵	중랑구목동2동	20,000
墩 貞	구로구독산동	20,000
重 吉	중구북창동	20,000
李 貞	안양시인양동	20,000

理事年會費		
文 載	관악구봉천동	20,000
柱 在	관악구벽제읍	20,000
尤 喜	도봉구청3동	20,000
天 熙	구로구독산동	20,000
永 祥	송파구오금동	20,000
斗 熙	도봉구쌍문동	20,000
東 哲	강남구대치동	20,000
洪 錫	강남구하왕동	20,000
喆 熙	강남구도곡동	20,000
光 延	강남구시원동	20,000
景 南	안양시안양4동	20,000
永 昌	강서구화곡동	20,000
性 勤	강서구동촌동	20,000
俊 永	성북구장위동	20,000
在 龍	은평구갈현동	20,000
南 厚	영등포구문산동	20,000
仁 善	고양시구곡동	20,000
采 源	영등포구당산동	20,000
恒 聲	양천구목동	20,000
振 聲	과천시별양동	20,000
基 淵	부천시소사동	20,000
漢 壽	용인군구성읍	20,000
錫 淵	고양시벽제읍	20,000
孝 南	김포구문정동	20,000
東 百	김포구경곡동	20,000
乘 淵	문경군신양면	20,000
湜 淵	예천군하리면	20,000
均 錫	안동군구담면	20,000
東 琪	남원시천모동	20,000
南 志	충원시천모동	20,000
東 昌	충원시천모동	20,000

中央宗親會 任員年會費납부현황

예절을 되살려 민족혼 찾자

金鍾起 (中央宗親會 상임간사)

禮儀란 잘 지키면 질서가 바로서게 되고, 질서가 바로서면 예절이 바르게 되고, 예절이 바르게 되면 질서가 서는 문화國家라 할 수 있다. 반대로禮儀가 없으면 나라 는 후진국이 되고, 후진국이라 고 하지 않을 수 없다. 질서가 없으면 국가의 예 를 모시기 어렵고, 天地間 萬物中의 靈長인 우리 인간이 禮節을 모르면 야수와 다를 바 없다. 그러

고유文化 지켜 민족공지유지 宗親會서 앞장, 계몽추진해야

또한 그로 인하여 모든 분 아에서 생지지 못함의 단면이 나타나고 있다. 이 지를 단면하지 않을 수 있 겠는가. 우리들의 모든 規範은 禮 儀에서 비롯된다. 그런데 전통적인 禮節과 倫理道德 이 점차 그 規範을 잃고 있는 이데 세상이 위하고 우리 門中이나 宗親會에서는 宗 報를 發刊하고 지며 宗親會 에서는 會報를 發刊하여 계

사람이 세상에서 사는 이 상 지켜야 할 예절과 도의 이 있다. 우리나라는 예로부터 東方禮儀之國이라고 인본을 중시 하며 우리 先祖를 敬重한 전통 적으로 倫理의 道德을 잘 지켜 남달리 崇尙하여 왔으 므로 세계 여러 나라들보다 더 禮節을 바라고 있었 다. 禮儀는 모든 질서의 기본 이 되는 것이다. 그러므로

따라서 사람이 사람답게 살려면 비록 예절을 지켜야 하는 것이다. 그렇다고 불구하고 근래 에 와서는 외래를 잘 문화 로, 그것도 외래문화의 잘못 인식하고 잘못 받아들여 傳來의 禮節이 하나도 없게 되 로 말하고 급기야는 倫理 의 道德이 땅에 떨어지는 境況이 있다.

부모를 모르고 있다. 다시 말해서 禮節은 나 혼자, 또는 친구 사이는 물론 家庭생활, 社會생활에 이르기까지 언제 어디서나 습관화되어 지킬 수 있도록 禮節을 지켜야 한다. 우리 민족의 傳統文化 倫 理는 「父子有親」 부자간에 도 는 친애에 있다 「君臣有義」 군신간에 도 는 의리에 있다 「夫婦有別」 부부간에 도



곳에서는 말할 수 없는 父母의 禮節이 없어지고 있 다. 이런 禮節을 모두가 사라고 바르게 살기 위해 과그 禮節을 잘 이해해서 로서로 協同하면서 살아가 는 데는 가정의 禮節을 잘 행할 때 社會도 禮節을 행할 것이다. 五倫에 父子有親하고 夫 婦有別이란 句節이 있듯 이 부분은 一心同體라 하지 만 지키지 못하고 가까운 사이라도 禮儀가 있어야 한

다. 그렇기 때문에 위로는 父母 닮게 孝道하게 되고, 아래로 는 兄弟친정과 朋友지간 에 和睦하고 友愛하게 되며 아래로는 子孫을 敬重하 게 할 수 있는 것이다. 우리는 宗門甲族 후대로 서 조상들을 숭상하고 부모를 계묘하는 것이 사리인 道理일 것이다. 父母간의 禮節을 바르게 지키고 선인이 될 때까지 가 르쳐주었다.

父母가 아니면 누가 그렇 게 가르쳐 주었는가. 우리는 평소 父母님께 감사하고 돌이키면 禮節次에 따라 禮節을 행사하 여야 한다. 우리가 先祖들이 안계시 면 어디서 나왔겠는가. 祖 上을 崇尙하는 마음으로 제 사도 敬重하게 모셔야 한 다. 서양사람들은 자기 先祖 를 잘 모른다. 때문에 하나 님에게 드리는 예배나 미사는 부모님께 대한 祭祀와 같은 것이다. 우리보다 더 敬重하고 기도시간도 길며 또는 일주일에 두세번씩 기 도를 하지 않던가. 비록 形式은 다르지만 그 마음은 우리의 祭祀와 같 다고 할 것이다. 冠婚喪祭禮는 宗教에 따라 다르지만 기본이 역시 禮節일 것이다. 우리는 역사에 의하면 先祖를 모셨던 後孫들이라 宗親間의 敬禮와 友誼를 함 양하여 禮儀精神을 回祿하 고 傳承시키는 倫理의 禮節 을 다시 살려 國家의 社會 또는 家庭의 健全하게 發展 과 繁榮을 이룰 수 있기를 기대한다.

祝 發 展

김원걸 세무회계사무소

稅務士 金 沅 杰

경북 안동시 운흥동 139-5

電話 : 54-2637 · 54-6334

第二期定期總會 마쳐

92년도 사업계획안 등 심의 통과

順天金氏中央宗親會 제2기定期總會가 지난 4월29일 서울시 장교동 28층 28호 대講堂에서 오후 12시부터 개최되었다.

이날定期總會가 오후 11시 10분부터 1시간 10분 동안 30여명의 참석자들이 참석한 가운데 92년도 사업계획안 등 3건의 안건을 의결하고, 3부5팀의 3부 5팀을 구성하여 92년도 사업을 추진할 방침이다.

이날定期總會는 92년도 사업계획안, 92년도 예산안, 92년도 회계결산안 등 3건의 안건을 의결하고, 3부5팀을 구성하여 92년도 사업을 추진할 방침이다.

이날定期總會는 92년도 사업계획안, 92년도 예산안, 92년도 회계결산안 등 3건의 안건을 의결하고, 3부5팀을 구성하여 92년도 사업을 추진할 방침이다.

이날定期總會는 92년도 사업계획안, 92년도 예산안, 92년도 회계결산안 등 3건의 안건을 의결하고, 3부5팀을 구성하여 92년도 사업을 추진할 방침이다.



▲ 지난 4월 29일 玄岩빌딩에서 개최된 제 2기 정기총회

韓火 常務 2명에 감사패

同源齋헌성사업 적극협조

中央宗親會

제 2기定期總會

92년도 사업계획안

92년도 예산안

92년도 회계결산안

92년도 사업계획안

92년도 예산안

92년도 회계결산안

92년도 사업계획안

92년도 예산안

92년도 회계결산안

가곡공 15世孫 소연양 「美대통령상」을 수상

가곡공 15世孫인 素洲의 美國대통령상을 수상하였다.

素洲양은 지난 1984년 국민학교 4학년 당시 부모(父 金鍾錫, 母 金美)와 함께 미네소타 이민 타국에서의 정착을 위하여 노력하면서 열심(熱心)으로 공부하여 드림(Dream) 수석으로 졸업(卒業)하였다.

素洲양은 지난 1984년 국민학교 4학년 당시 부모(父 金鍾錫, 母 金美)와 함께 미네소타 이민 타국에서의 정착을 위하여 노력하면서 열심(熱心)으로 공부하여 드림(Dream) 수석으로 졸업(卒業)하였다.

素洲양은 지난 1984년 국민학교 4학년 당시 부모(父 金鍾錫, 母 金美)와 함께 미네소타 이민 타국에서의 정착을 위하여 노력하면서 열심(熱心)으로 공부하여 드림(Dream) 수석으로 졸업(卒業)하였다.

素洲양은 지난 1984년 국민학교 4학년 당시 부모(父 金鍾錫, 母 金美)와 함께 미네소타 이민 타국에서의 정착을 위하여 노력하면서 열심(熱心)으로 공부하여 드림(Dream) 수석으로 졸업(卒業)하였다.

素洲양은 지난 1984년 국민학교 4학년 당시 부모(父 金鍾錫, 母 金美)와 함께 미네소타 이민 타국에서의 정착을 위하여 노력하면서 열심(熱心)으로 공부하여 드림(Dream) 수석으로 졸업(卒業)하였다.

素洲양은 지난 1984년 국민학교 4학년 당시 부모(父 金鍾錫, 母 金美)와 함께 미네소타 이민 타국에서의 정착을 위하여 노력하면서 열심(熱心)으로 공부하여 드림(Dream) 수석으로 졸업(卒業)하였다.

素洲양은 지난 1984년 국민학교 4학년 당시 부모(父 金鍾錫, 母 金美)와 함께 미네소타 이민 타국에서의 정착을 위하여 노력하면서 열심(熱心)으로 공부하여 드림(Dream) 수석으로 졸업(卒業)하였다.

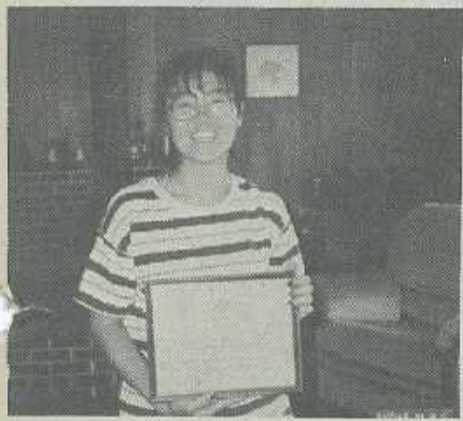

▲ 美대통령상을 수상한 소연양

年會費 納付案内

宗親會는 종친회원의 납부하는 會費와 贊助金(助成金)을 운영(運營)하고 있습니다. 別項과 같이 종친회원의 생신(生辰)연회비 납부와 특기(特記)의 친조부모사에 관한 기사를 드립니다.

아울러 未納會員들의 파스한 심신(身心)의 시기를 위하여 본會에서 宗報를 비롯하여 宗親會의 事業의 成(成)을 다 할 것을 다짐(多)합니다.

內購(年會費) 1991. 4. 1 ~ 1992. 3. 31

- 世帶營 3천원
- 代議員 2천원
- 理事 3천원
- 幹事 3천원
- 副會長 3천원
- 會長 100만원

순안인구 慶協 慶浦支店 (099-011-147235) 김찬원
참고: 송림(松林)이, 그 내용을 서신 또는 전화로 연락해 주시기 바랍니다.

祝 發 展



애안당안경

AE AN DANG OPTICAL

대표 김중길

서울·중구 북창동 18-9 (시청앞버스정류소태평B/D뒷편)

TEL. 752-6665, 6668, 9307



順天金氏宗報

本宗報는 順天金氏 中央宗親會 會員 家口當 1부씩 無償으로 配布합니다.

發行人 金鍾植
編輯委員長 金商俊
編輯委員 金鍾起

發行所
順天金氏 中央宗親會
서울특별시 마포구 도화동 46-1(태평빌딩)
電話: 02-718-0529

題字
無影金仁厚
(中央宗親會 理事)

한글판 추가에 양양 전
남은 宗親 宗親會 宗親會
모시기 宗親會 宗親會
總編輯 宗親會 宗親會

崇祖·敦睦하는 마음으로

會長人事
定期總會

金鍾植 (中央宗親會會長)



노블레스 오블리주(귀족의 의무)라는 말이 있습니다. 노블레스 오블리주는 '귀족'이라는 말이 아니라 '의무'라는 말이 중요합니다. '의무'라는 말이 중요합니다. '의무'라는 말이 중요합니다.

우리 다함께 큰 바수로
각자를 드러내십시오.
모든 것이 宗親會에 의해
유리, 道德을 宗親會에 의해
의미를 지니고 있고 장래 물
質文明 사회에서 美風良俗
인 傳統文化를 解地해지고
道德性, 美제, 宗親會에
있어야 합니다.

宗親會에 대한 기대는
宗親會에 대한 기대는
宗親會에 대한 기대는
宗親會에 대한 기대는
宗親會에 대한 기대는
宗親會에 대한 기대는
宗親會에 대한 기대는
宗親會에 대한 기대는

「宗報」제작에 참여합시다

投稿歡迎

- 宗親會에 관련된 모든 소식과 활동
- 宗親會의 발전과 번영을 위한 방안
- 宗親會의 역사와 전통
- 기타 宗親會의 부수 공지사항

宗親會를 찾습니다

中央宗親會에서는 宗親會와 宗親會에 대한 소식을 듣고 싶고 宗親會를 찾습니다. 宗親會에 대한 소식을 듣고 싶고 宗親會를 찾습니다. 宗親會에 대한 소식을 듣고 싶고 宗親會를 찾습니다.

宗親會에 대한 기대는
宗親會에 대한 기대는
宗親會에 대한 기대는
宗親會에 대한 기대는
宗親會에 대한 기대는
宗親會에 대한 기대는
宗親會에 대한 기대는
宗親會에 대한 기대는

公告

順天金氏 서울지역 宗親會 第五次定期總會 開催公告

本會會則第十二條二項에 依據 一九九一年度 第五次定期總會를 다음과 같이 開催함을 公告합니다 (個別通知省略).

一九九一年 九月二十四日

順天金氏 서울 地域宗親會
會長 金 喆 熙

1. 日時: 一九九一年 十月 十二日 (日) 正午十二時
1. 場所: 서울 特別市 麻浦區 桃花洞 四六一
- 順天金氏 中央宗親會 大會議室
- 太平洋빌딩 五層 (日進빌딩 옆 舊 麻浦高等學校)
- 連絡電話: 七一八一〇五二九番

1. 參度範圍 서울 및 京畿地域에 居住하시는 宗親(家族同伴을 歡迎함)
1. 會費: 一萬圓 (中食 및 記念品 提供)

議案

1. 會則 改正 의 件
2. 第五期 收入支出 決算報告
3. 第六期 豫算案 審議
4. 任員改選
5. 其他案件

※ 交通便宜 버스: 3, 30, 30-1, 34, 37, 37-1, 48, 70, 71, 104, 112, 135, 302, 522 마포하차 (가나미터 건물내)

※ 좌선버스: 54, 61, 63, 67, 48, 60, 72-1, 703, 704, 112, 119, 718, 720, 753