

신년축사

多事多難한 庚辰年은 모두 다 잊고 希望찬 辛巳年을 맞이하면서...



送 舊迎新을 맞이하여
 多事多難했던 庚辰年도 이제 西山落照
 되어 마지막 氣力を 다하는 것 같습니다.

저물어가는 庚辰年 소매끝을 잡지말고 밝아
 오는 辛巳年을 사릿문 활짝 열고 버선발로 뛰
 어나가 맞이 합시다.

國運을 짊어지고 萬百姓을 가슴에 쓸어안고
 六鎮을 咆哮하시던 大虎節齋 할아버지의 氣魄이 살아 숨쉬는 後孫담게
 東天에 떠오르는 영롱한 뱀띠의 해를 順天金氏의 것으로 만드는데 盡
 力을 다합시다.

中央宗親會도 宗親 여러분의 가슴에 싹트는 그 高貴한 崇祖精神에
 힘입어 大過없이 日就月將하여 늠름하고 雄壯한 姿態를 드러내기 시작
 하였습시다.

그동안 蓄積된 경륜을 바탕으로 모든 宗事業務를 一新하고 會員管
 理를 組織化 할것이며 會長團會議를 비롯하여 各委員會會議定例化하
 여 幹部및 任員들은 스스로 宗務에 參與 할 수있도록 制度化 할 것
 입니다.

그리고 宗史的課業인 族譜編纂事業에 熱과 誠을 다할것이며 나아가
 靑史에 길이 빛날 珠玉같이 燦爛한 祖上의 遺物을 收集保存하고 그業
 績을 널리 弘報하고자 합니다.

또한 業務活性化를 爲하여 時享을 비롯하여 夏季修鍊會, 花樹會, 産業
 視察, 宗史誕放등을 통하여 親睦을 圖謀하고 見聞을 넓힐수있는 자리
 를 많이 만들고자 합니다.

中央宗親會會長으로서 當付의 말씀을 드린다면 會員 모두가 徹底한
 主人意識을 가지고 먼저會員 으로서의 道理를 다해 주시기를바라며 各
 自 스스로 人格을 陶冶하고 自己職分을 完遂하여 門中과 國家가 필요로
 하는 人材가 되어 歷史에 빛나는 足跡을 남겨 祖上前에 부끄러움 없는
 자랑스러운 名門後孫이 되어주시기 바랍니다.

끝으로 여러분의 家庭에 幸運과 健康과 祖上의 蔭德이 充滿하시기를
 祈願합니다.

2000年 1月 1日
 (中央宗親會會長 金 鍾 植드림)

중앙중친회 제 11기 총회에 즈음하여

순 천김씨중앙중친회 제 11기 총회를 맞으면서, 이 가을의 풍요함 같
 이 중친 여러분의 가정과 일터에서도 풍성한 결실을 거두는 계절
 이 되기를 바라면서 문안인사를 드립니다.

위대한 역사는 누구인가 뜻을 모으며, 함께 일하는 창조적 소수의
 (creative minority) 사람들에 의해 만들어져 갑니다.

일하지 않는 사람들에게서 새로운 미래를 기대할 수 없습니다. 오늘
 제 11기 순천김씨중앙중친회 총회를 맞이하여 오늘에 이르기까지 중친
 회를 위하여 협찬해주신 여러분 그리고, 한알의 밀알처럼 희생하며 수
 고한 분들이 있습니다.

이 분들의 열성과 노고를 통해 우리 순천김씨중앙중친회는 발전해 왔
 습니다.

우리 중앙중친회가 일천한 역사를 지니고 있지만, 눈부신 발전이 있기
 까지는, 몰심양면으로 후원해주시는 중친들이 계시기 때문입니다. 한화
 그룹의 김승연회장과 그리고, 강당을 마련해 주시므로, 송조의 모범이
 되어주신 강태영여사님 중앙중친회 사무실의 실무위원님과 대동보편찬
 을 위해 수고해 주시는 명재중친님 여러 중친들이 몰심양면으로 후원
 해주셨습니다.

앞으로 더 더욱 중친회의 발전을 위해 여러분의 관심과 참여가있어야
 하겠습니까.

이런 전체 중친들에게 이자리를 빌어 감사의 인사를 드리며 아래와
 같이 몇가지 당부의 말씀을 드립니다.

첫째 : 중친회원들의 대동단결을 부탁드립니다.

순천김씨는 유구한 역사를 가졌으며, 오랜 세월의 시련을 극복해 내면
 서, 많은 충효와 덕행의 인물을 배출한 명문중에 명문입니다. 이처럼
 빛나는 가문의 전통을 이어가기위해, 우리는 단결해야 합니다.

그동안 많은 중친들의 노력으로 순천김씨중앙중친회의 단결된 모습을,
 대외적으로 과시해 왔습니다.

금번 대동보 편찬사업은 구축보편찬 과정에, 누락되거나, 늦게 찾아온
 중친들을 위해 시작하였으나, 보다 중요한 것은, 대동보편찬을 통해 순
 천김씨가문의 역사정립의 기회로 삼아야 하며, 내일의 후손들에게 남겨
 줄 유산이 될 수 있는, 명실상부한 대동보를 편찬 해야 하겠습니까.

이 막중한 책임을 맡은 저로서는 최선을 다하고 있으나 전체 중친들
 의 단합과 후원을 당부드립니다.

둘째 : 순천김씨가문의 인재양성을 위해 힘써야 하겠습니까.

시대는 날마다 변화합니다. 변화하는 시대에 발맞추어 새로운 인물을
 배출시키지 않으면 우리 김씨가문은 역사에서 후퇴하고 맙니다.

순천김씨 인물사를 보면 당대에 으뜸가는 인물이나 충절있는 인물을



많이 배출하므로 타성씨 문중에 귀감이 되고 있습니다.

우리 순천 김문 미래를 위해서, 많은 인재를 양성하여 사회각계각층
 에서, 일할 수 있도록 힘써야합니다. 이를 위해 저를 비롯한 모든 중친
 들이 한마음이 되어 뭉쳐나갈때 우리는 비전 (Vision)을
 가지고 살아갈수 있다고 확신합니다.

셋째 : 중친회원들의 년회비 납부를 당부드립니다.

“의무없는 권리도 없다”는 말이 있습니다. 중친회는 의무는 없고 권
 리만 주장하는 곳이 될때, 결코 발전할 수 없습니다. 모든 중친들이
 주인 의식을 갖고 자발적인 참여로 재정적인 후원자가 되어 주실때, 중
 앙중친회는 발전 할수 있습니다.

“십시일반”이라는 말이 있습니다. 모든중친들이 중친회의 발전을위해
 자발적으로 년회비를 납부해 주시기를 바라며 특별히 관심 있는 중친
 들의 (재정적) 후원을 부탁드립니다.

이만 두서없는 말씀으로 인사말씀을 갈음하고 모조로 건강하시고 하
 시는 일이 뜻대로 이루시기를 빕니다.

감사합니다.

2000년 10월 12일

김승연 회장 신년축사

희망과 서기가 어린 신사년(辛巳年)의 새 아침을 맞아 순천김씨 일가 친지 여러분의 건강과 행복을 기원하며 문중 어른들의 변함없는 노력에 힘입어 활자화되는 2001년 중친회보의 발간을 축하 드립니다.



돌이켜보면 지난 2000년은 새 천년을 맞이 한다는 설레임과 디지털 경제에 대한 기대감 등으로 벅찬 희망을 안고 출발했던 한 해였습니다.

그동안 역사적인 남북 정상회담이 실현됨으로써 남북관계에 있어 새로운 진전이 이루어지기도 했습니다만, 한편으로는 부실 기업들에 대한 구조조정이 본격화 되면서 다시금 IMF 때와 같은 어려움이 재연될 조짐이 보이고 있는 등 다사다난한 일들도 많았습니다.

그러나 지금은 지나간 세월을 아쉬워하기 보다는 새벽어둠을 뚫고 비상하는 태양과 같이 또 다시 새로운 마음으로 한해를 맞이해야 할 때입니다. 특히 한 치 앞도 내다 볼 수 없을 만큼 격변하는 작금의 복잡한 현실에서는 대의를 중시하고 충과 효를 숭상했던 선조들처럼 선비의 늠름한 기개와 가문의 일치된 화합이 필요한 시기이기도 합니다.

2001년의 아침이 밝아옴과 더불어 본격적인 21세기가 시작되었습니다. 언제 어디서나 통한다는 디지털 기술로 인해 세상은 더 빠르고 많이 변화하겠지만, 대대로 지켜왔던 미풍양속과 전통은 존중되어야 하며 새로운 창조를 통해 우리의 후손들에게 전해야 할 것입니다.

그런 의미에서 중친회는 지금까지 전통적 가치의 보존과 계승을 위해 많은 역할을 해 오셨으며 앞으로도 계속 그렇게 애써 주실 것을 당부 드립니다. 새해에도 우리 순천김씨 가문에 무궁한 발전과 영광된 나날이 가득하길 축원하며 모든 분들의 가정에도 행운이 충만하시길 기원합니다.

2001년 1월 1일
한화그룹 회장 김 승 연



▲ 2000년 1월중 주암리에서 동원제 사이 도로에는 대형버스가 운행이 안된 곳을 아스콘으로 재공사하여 앞으로는 버스가 직접 동원제까지 들어 올 수 있게끔 11월중 작업 완료 되었습니다. 총공사비는 43,652,000원에 예산을 순천시청에서 공사 발주하여 라진건설에서 완료하였습니다. 시에서는 2001년도 예산으로 하였으나 시장과 상의하여 갑자기 시장예비비로 공사하였습니다. 순김중친님은 감사한 마음을 가집니다.



1. 諱始祖 行蹟은 1천 2백년전業績을 누가 상세히 알겠습니까? 만은 아시는 文獻에 있는대로 서로 연구 하실 것
2. 順金宗親任들의 확실한 누구이며 중세대를 지적해서 몇대의 어디사는 누구라는 확실한 人事가 있어야 하실 것
3. 始祖님의 역사를 아시는대로 각 종친께서 發言을 討論 하실 것
4. 중시조의 묘소를 또는 제실, 기념 누대며 새로 세우며 보수를 준비중 이라는 등 근황을 서로 교환 알릴 것
5. 우리 종친은 서로 주인 의식을 가지고 중앙중친회에서 무엇을 잘못 했으니 지적을 하면서, 꾸지람도 있어야 겠고요, 상기에 몇가지를 지적 하는 데토론이 있으시길 바랍니다.

총무간사 白



襄景公 秋享祭

10월 29일(음10월3일)廣州郡 퇴초면 원당리 甲子原의 襄景公 幽宅에서도 全國의 60여 宗親이 參與한 가운데 우리 金門의 中興祖이신 할아버지의 일을 기리는 秋享祭가 嚴肅히 舉行되었다. 任實의 春熙의 集禮로 始作된 墓祀는 初獻官에 漢哲宗孫 宗親, 亞獻官에 서울 佑永 宗親, 終獻官에 安養 明在 宗親이 分定되었고 서울의 宗親이 奉讀하였다. 山神祭는 서울의 相佑 宗親이 獻酌 하였다.



忠貞公 秋享祭

10월 30일(음10월4일)여주 가남면 忠貞公 幽宅에서 全國 40여 宗親이 參與한 派始祖이신 할아버지의 秋享祭가 嚴肅히 舉行되었다. 任實, 春熙의 集禮로 始作된 墓祀는 初獻官에 宗親, 亞獻官에 炳武 宗親, 終獻官에 明在 宗親이 分定, 山神祭는 相佑 宗親이 奉享하다.

사람을 찾습니다.

주소 경기도 고양시 덕양구 화정동 890 은빛마을 삼익A 517동 1401호 거주하는 學元(순천김씨 절재공파 종친회회장)씨의 선친께서 찾으려고 노력하셨던 당숙되시는 昌煥, 重煥, 豐煥 어른의 자손을 찾습니다. 위 당숙 삼형제 어른께서는 일제하 경상북도 상주에서 거주 하셨던것으로 압니다. 이자손을 아시는 분은, 아래 주소로 연락하여 주십시오.

찾는사람 창환 어른의 자손, 중환 어른의 자손, 풍환 어른의 자손

연락처 경기도 고양시 덕양구 화정동 870번지 은빛마을 삼익A 517동1401호 TEL : 031)967-6943, 966-2800
절재공파 종회장 김 학 원

결혼식안내

순천김씨종목회 김용운 회장의 장남 동현군의 결혼식이
2000년 12월 28일 (음 12월 3일) 목요일 오후1시
신라호텔 본관2층(다이나스티홀)에서 거행됨을 알립니다.

행복

인생의 목적은 행복을 추구하는데 있다고 한다. 이 세상 모든 사람들은 행복한 삶을 이룩하고자 노력도 하고 고생도 한다. 행복하기 위하여 열심히 사는 사람은 보기에 아름답다.



자신에게 주어진 운명에 대하여 불평하지 아니하고 담담하며 성실하게 생활하는 모습은 참으로 감동적이며 이웃을 편안케 하고 나아가 자기 자신도 또한 삶의 희열을 느끼게 된다.

나는 남달리 뛰어난 두뇌의 소유자가 아니기 때문에 매사에 차근차근 노력하다 보니 공학박사 학위도 받게 되고, 생각지도 못했던 대학교수 생활도 하면서 작은 행복과 타협하며 한 세상을 지내왔다.

이제 60대를 바라보는 황혼기에 접어들면서 이룩하지 못한 일에 대한 아쉬움과 스스로에 대한 부족감이 고개를 들면서 새삼스레 자기자신을 돌아보게 된다.

노력의 대가로 평가받으며 만족해하던 성공과 나름대로 수양을 쌓았다고 자부하던 나 고유의 인격에 대하여 부족감과 회의가 생기고, 이제 이러한 부족을 메우기에는 너무 멀리 와버렸으며 남아있는 시간이 부족하다고 느끼면서 인간이 무엇이며 인간의 행복이란 무엇이나를 생각하는 버릇이 생겨났다.

인간이 무엇이나에 대하여는 감히 세상에 논의할 처지가 못되지만 인간의 행복이 무엇이나에 대하여는 나이를 먹으면서 많은 생각을 하여왔다. 본래 행복이란 희망의 성취이다. 힘들여 얻은 작은 행복에 만족하고 큰 욕심을 버리는 습관이 몸에 배어버린 오늘의 나는 나름대로 행복한 인생을 사는 방법을 터득하였다고 자부하며 살고 있다. 그리고 이러한 행복의 근원은 그실, 자신의 노력의 결과가 아니고 아버지께서 남겨주신 사랑의 말씀이 나의 생애를 통틀어 제어한 결과의 필연이라는 것을 깨닫고는 문득 부모님의 은덕을 생각하곤 한다. 나는 어려서 아버지한테 들은 "천리길도 한걸음부터" 라는 말씀을 금과옥조로 알고 매사에 노력하며 성취하는 습관을 익혀왔다. 성공은 작은 실천의 집합이며 행복은 작은 성공의 유지라는 평범한 진리를 깨우쳐주신 아버지의 말씀은 만민의 교양서적보다 위대한 것이었다. 아버지의 말씀은 지식의 전달이 아니라 사랑의 보살핌이었기에 효과가 있었고 결실을 맺게 되었으리라 생각된다.

이제 이룩하지 못한 여타의 욕망들은 털어 버리고 작고 미약하지만 이룩해 놓은 잔잔한 행복에 만족하는 지혜에 살면서 부모님의 위대한 사랑을 그리워한다.

무리하게 성사시키는 큰 성공보다는 이치에 맞는 작은 행복을 바라시던 부모님의 사랑을 늦게나마 철 들면서 깨닫게 되고 자식을 키워보고서야 아버지의 위대한 사랑을 터득하게 된 것이다.

행복한 사람이 되어달라는 부모님의 잔잔한 소원이 곧 우리의 성공의 근원이었음을 깨닫고는 효의 위대한 정신을 배우게 되었다. 그리고 행복은 작고 올바른 것에 있으며 이웃과 더불어 나눔으로써 이웃 또한 행복해질 때 우리의 행복은 완성된다는 진리를 우리는 우리의 희망이요, 보배인 우리 후손에게 전수해야 할 것이다.

順天金氏中央宗親會 青年幹事
工學博士 김 승 연

절재공(節齋公) 가훈(家訓) 제작보급

친필로는 국내 유일... 덕목과 도리의 가치 일깨워
절재공 위상 정립 사업 일환, 실비 3만원에 보급

중앙종친회는 '절재공의 가훈을 순천김문의 가훈으로 정착'하는 취지아래 이 가훈을 인쇄본 제작해 보급하고 있다.

절재공이 남긴 이 가훈은 친필로는 현재 일본 천리대학 도서관에 소장돼 있는 풍유도원도 시첩외에 국내에 있는 유일한 역사적 가치가 소중한 유품으로 서울대 도서관에 그 진본이 소장돼 있다.

절재공이 晩年에 남기신 유언과도 같은 이 말씀은 고인의 인품(人品)과 정신은 물론, 후대를 생각하신 자애로운 심성이 묻어나오는 살아있는 말씀으로서 만대에 걸쳐 명심하고 지켜야 할 덕목(德目)과 도리(道理)로 학계로부터 그가치와 소중함으로 인정받고 있다.

중앙종친회는 절재공 위상정립 사업의 하나로 추진중인 이번 가훈제정을 전국 모든 종친으로 확대하기 위해 본격적인 가훈제작에 들어가 개당 실제작비(3만원)만 받고 보급하고 있다.

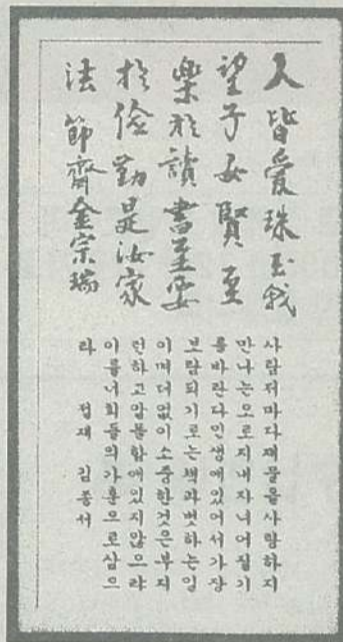

사람자마다 재물을 사랑하지
만나노는으로 재물을 사 말라
음바라다인재에 있어서 가
보람의기로는 재와 버려서 가
이머너없이 소중한것은부
인하고말함여있지않으라
라 이공회들의가훈으로삼으
김종서

扶餘紀行詩

楊州牧使公諱金興國 頌德律詩

- 총무간사 炳武 지음 -

- | | |
|----------|---|
| 高蘭寺鍾 十里聲 | 고란사 종소리가 십리쯤에서 들리고 |
| 梧桐秋月 萬歲影 | 수북정려 가을달 그림자는 만세월을
백마강에서 빛이리 |
| 三千宮女 花岩落 | 삼천궁녀 꽃다운 나이 버워 아래 던지고 |
| 義慈王嘆 民哭城 | 의자왕 한탄소리 성안에 백성 울음 소리 컸네 |
| 雁陣浮上 白雲間 | 거러기떼 높이 떠 구름사이로 날아가고 |
| 白鷗雌雄 水邊停 | 흰 갈매기떼 저우이 물가에 머물러 앉어리 |
| 一葉片舟 太公釣 | 한풀잎 같은 조각배를 타고 낚시만 낚던
강태공 같이 세월 낚으시던 수북공 |
| 白馬江岸 水北亭 | 백마강 언덕에 수북정을 세우고
한많은 세월만 보내셨네 |



▲ 지난 가을 어느날 충청도 대전을 거쳐 부여에 갔을 때 수북(공)정 일대에서 西山落照는 황昏에 머물고 상상해본 한구절의 律詩를 엮어보았다.



▲ 第11期定期總會 施賞式 <11월12일>
직책 상임부회장 공로 감사패 시상식 거행

전 간사장 오연중친은 신환으로 집에서 요양중이며
신 간사장에는 김학원중친이 2000년 12월 12일자로
선임되었음을 지면으로 알립니다.

♣ 年會費 적극 수납안내 ♣

중앙종친회는 임원 여러분이 납부하시는 년회비와 세대당 년회비,
그리고 篤志 宗親의 찬조금으로 운영되고 있습니다. 따라서 期마다 거
르지 않고 정성껏 납부하신 회원님과 篤志 宗親의 찬조금에 대하여 또
겨운 감사를 드립니다.

제12기(2000.10.1~2001.9.30)에 납부하셔야 할 임원 년회비는 제9기 정
기 총회에서 다음과 같이 회기가 조성되어 알리오니 적극 협조하여 주
시기 바라우고 제 11기 기간에 납부하셔야 할 년회비가 12기 기간 이
오니 2001년 회비를 납부하지 않으신 임원 및 세대당 년회비를 적극
협조해주셔야 2001년 하반기에 대동보편찬 작성에 차질이 없을 것을
양망하우고 철저한 성찰과 세심한 감독을 확고히 할것을 알리오니 적
극 협조하여 주시기 바랍니다.

중앙종친회장백

회비 납부액	회장	년	200만원이상
	부회장	년	50만원이상
	운영위원	년	20만원이상
	고문· 명예회장	년	10만원이상
	감사· 간사· 이사	년	10만원
	대의원	년	5만원
세대당년회비	년	2만원	

에나 이그 좌	농협	069-01-212885
	한빛은행	146-003175-02-501
	우체국	012351-02-073450
	지로번호	7637405

알리는 말씀

현재 중앙종친회(中央宗親會)에서 관리하고 있는 전국 종친(宗親)들의 현주소(現住所)가 많이 누락(漏落)되고 변경(變更)되어 종보(宗報)의 발송등 일반 종사(宗事)의 연락과 처리에 많은 어려움이 있습니다.

중앙종친회에서는 새로운 2001년을 맞이하여 전국 종친(宗親)들의 주소록(住所錄)을 재정비(再整備)코저 하오니, 이미 연락을 드린바와 같이 각지역 종친회(各地域 宗親會), 파종회(派宗會)의 임원(任員)에서 누락(漏落)되었던 종친과 특히 성년(成年)이 되어 분가(分家)하고 새로이 일가(一家)를 창립(創立)한 종친들에게 빠짐없이 연락을 하시어 종친회에 등록(登錄)을 하고, 다함께 힘을 합쳐 종사(宗事)를 도모(圖謀)할 수 있도록 협조하여 주시기 바랍니다.

동명이인(同名異人)이 많은 탓으로 이름은 한자(漢字)로 표기(表記)하여 주시되 주소(住所)와 전화번호를 함께 통보하여 주시고, 전화(02-400-2501~2)나 팩스(02-400-2505)로 연락을 주셔도 무방함을 알려드립니다.

幹事長 學元 아림

原稿 募集 應募要望

順天 金氏 宗報에 게재할 원고를 募集 하오니 宗親 여러분의 많은 참여를 바랍니다.

1. 祖上님에 대한 行蹟과 恩惠 및 考證資料에 관한 건
2. 宗派 및 宗會의 現況 및 活動에 관한 內容
3. 宗員의 教養을 위한 內容
4. 모든 宗員의 專門分野別 參考할만한 글
5. 孝行, 善行 등 우리 문중을 빛내고 사회에 모범이 되고 있는 宗親
6. 그림의 詩·紀行文·隨筆

위와 같은 내용의 原稿를 보내주시면 宗報에 게재하여 널리 알리겠습니다.

鳥嶺産業株式會社

代表理事 金喆熙

서울特別市 江南區 道谷洞 456-8
電話 : (02)572-5059, 573-5968
自宅 : 서울特別市 江南區 狎鷗亭洞
現代 77-803
電話 : (02)543-5439

한서화물자동차(株)

호남정기화물 / 한서택배제주특송
會長 金相容

광주광역시 서구 양3동 397-13
전화:(062)211-1271~13
(02)209-6114 (02)571-5588
서울특별시 서초구 양재동 226
한국화물트럭터널 내 호남정기화물자동차(주)

광 일 공 업(주)

三星電管(株)의 100ppm배의인중 제1호공장

代表理事 金光在

경기도 화성군 태안읍 능리 34-3
전 화 : (0331)234-3171~2
FAX : (0331)235-4518

"공장 토지 임대 매매 알선 전문"

반석공인중개사 사무소

http://www.vansock.co.kr

공인중개사

김근희 양경공 익찬공과 17대손

TEL:(031)311-3000, 312-5124
H·P:(011)722-5124
경기도 시흥시 신천동 713-15(삼거리 육교옆)

清溪電業株式會社

動資部承認 第一種電氣工事業 193號

代表理事 金文載

서울特別市 中區 水標洞 11-7(清溪빌딩)
本社電話 : (02)2265-6558, 2275-0732~3
工場電話 : (02)877-6227
自宅電話 : (02)877-6224

永登浦漢方病院

理事長 金喆俊

서울特別市 永登浦區 永登浦洞4街 153-1
電話 : 678-8225, 678-0848

杏坡 金載俊 頌德碑文

先生은 平安北道 博川郡 嘉山面 龍灘洞 509番地에서 父 順天 後人 金民薰 母 仁同 張氏 張元龍의 五男妹 中 長男으로 1932. 2. 2. 태어났다. 幼年時節에는 故鄉 龍灘初等學校를 거쳐 嶺美中學校 在學中 15歲의 어린나이로 單身 越南하여 德壽商業學校에서 勉學 中 6.25動亂으로 學徒義 勇軍으로 從軍하여, 1959年 國學大學 政治學科 卒業, 1960年 7月 中央情報部 行政事務官 就職. 1996年 企劃調整實 安計劃官을 退職. 社會逆境을 克服하면서 三原商社, 伯岩金屬工業社, (株)延邦織物 代表理事 歷任하면서 學究熱에 불타는 先生은 1966. 2. 26. 高麗大學校 經營大學院 公企業課程을 修了했고 平北 鄉友會 首席副會長 歷任, 現至하며 서울大學校 經營大學 最高經營者 科課程을 修了 했다. 한편 勤勉 誠實한 事業을 바탕으로 財力確立의 기틀을 마련한 先生은 故鄉事業에 入門 1984年 博川獎學會 理事로 物心兩面으로 獎學事業에 專力을 바쳤으며, 1989年 平北 博川郡 第11代名譽郡守, 平北中央道民會副會長, 中央體育會副會長, 一千萬離散家族再會推進委員會(30年間 推進委員)理事, 2000년에는 平北獎學會 理事로 活躍하며, 大統領자문 機構에서 18年間の 民主平和統一諮問委員會 歷任 등 至大한 業績은 自他가 共認하는 바이며 젊은 青年으로 國軍 特務部隊長, 防諜部隊長, 陸軍參謀總長, 中央情報部長(2回), 平北道知事(3回), 民主平和統一諮問會議 事務總長 表彰狀 그리고 서울特別市長과 서울特別市 警察廳長 感謝狀 國際라이온스 클럽, 國際로타리클럽 總裁 表彰狀 그리고 서울半島로타리클럽 會長으로 社會 奉仕活動으로 數多한 表彰狀과 感謝牌 受賞, 그리고 順天金氏 中央宗親會 常任副會長 常任顧問을 歷任하면서 宗事に 公憲한바도 至大하였다고 한다. 先生은 婦人 河福順과의 슬하에 아들 삼형제를 두셨고, 智仁善美義를 家訓으로 삼았고. 삶의 知慧, 所望, 삶의 和合, 希望의 四季節, 企業精神에 바탕을 둔 우리社會에 있어야 할 삶의 指針이 되는 多數의 作詩가있으며 특히 1996. 12. 28 大統領表彰을 頂點으로 남은 餘生을 故鄉事業에 全力하러 함은 失鄉民社會에 龜鑑이 될 수 있고, 空手來 空手去하는 人間事에 本人과 같이 뚜렷한 선을 그을 수 있는 弘益人間으로서 全 失鄉民의 崇仰을 기리기리 기억하게 하고저 한다.

2000년 9월 24일

平安北道 博川郡民會 失鄉民 一同

金載俊 상임고문 송덕비 제막

박천군민회(회장 안인호)는 지난 2000년 9월 24일 경기도 남양주군 백성면에 위치한 망향담앞에 군인의 김재준 고문의 송덕비를 제막하였다. 이날 제막을 본 송덕비는 그동안 군민회 발전과 군민의 복리증진을 위해 물신양면으로 많은 공헌을 한 공덕으로 군민들의 뜻을 모아 기념비를 세웠다고 합니다.

우리종친인 金載俊 상임고문의 송덕비 제막을 진심으로 경하를 드리고 비문을 게재합니다.

그리고 金載俊 상임고문은 지난 2000년 11월 2일 남북경의 철도 복구사업 지원에도 壹百萬원을 협찬하였다고 합니다.

杏坡 金載俊先生 頌德碑文

大同譜 收單에 관한 말씀

금반 修譜에 있어서는 宗派單位 작업에 중점을 두어 추진하고 있으며 收單작업 또한 各派에서 천거된 분이 위촉받아 수고하고 있습니다.

혹시 수단위원 손이 아직 미치지 못하여 궁금하신점은 아래 제시한 派別收單委員과 연락이 되시면 좋겠습니다.

여의치 않을시는 중앙중친회로 연락주시기 바랍니다.

수단위원 명단 (무순)

파별	수단위원	전화번호	파별	수단위원	전화번호	
목재공과	김영태	053-953-8281	익찬공과	김봉희	054-421-0969	
	김용석	053-581-5684		김동현	054-552-5617	
	김영환	063-862-4276		김하연	054-853-8334	
	절재공과	김동원	02-859-6351	사공과	김상목	061-532-2875
김종원		02-931-4720	김한수		031-205-0605	
김달원		041-833-9450	김병화		02-701-3251	
김수용		053-357-1824	김재석		031-0612-8921	
김석원		016-381-3315	김남석		02-432-4028	
김정순		062-512-4360	김재숙		02-433-1581	
김왕영		041-753-1073	김재희		061-536-9646	
전서공과	김병윤	031-632-3451	판서공과		김정희	011-9636-3757
	김문식	031-632-3450			김재덕	061-532-5875
	김일량	031-632-3432			김상률	02-487-2817
	김남수	031-773-0761		김진효	061-533-3282	
사공과	김동성	02-916-1158		상의원	김백원	061-532-4941
	김용순	053-941-6865			김학순	061-744-1191
	김동근	054-841-2316			김성태	061-763-2515
	김문원	054-552-7275			김호채	
	김창호	032-873-8577			김덕호	061-761-6844
	김경로				김근모	061-651-9368
	김달웅	054-532-5143	감찰공과 사무소		063-625-3662 016-651-7667	
	김병준	054-552-3547	군수공과(철인공과)		02-400-2501	
	김규팔	054-553-2368	횡성공과 사무소		016-375-3002 011-9355-2627	
	김호남	054-534-8811	공과		김광홍	018-272-1570 02-305-1570
김용희	032-322-6216	김어연		031-962-8968		
김정걸	054-822-3078	김동학		031-963-8852		
김석산	054-855-1495	김규연		043-260-0909		
김인엽	054-535-2321	김상우		031-332-4708		
익찬	김윤환	054-853-2974	공과	김문연	031-676-4072	
	김석운	054-855-2943		김상민	031-675-9295	
	김보연	017-556-5382 051-624-5382				

(대동보 편집실)

合同技工事

(전문공사업)

代表 金東胡

사무실 : 서울특별시 송파구 가락동 105-6
전화 : (02)409-7723
FAX : (02)409-7726

金沅杰稅務士事務所

稅務士 金沅杰

사무실 : 안동시 운봉동 116-29
전화 : (0571)856-1773
자택 : (0571)822-4197

(주)근하공영
(주)홍인인수

代表 金삼근

서울특별시 노원구 공릉동 107-121
전화 : (02)972-2331

(株)東南特殊運輸

代表理事 金東洙

전남 순천시 해룡면 월전리 503-2
사무실 : (0661)724-9125~6
FAX : (0661)724-9127
자택 : (0661)752-8441
호출 : 012-610-8913
(특수화공약품운송전문) (16K, 18K, 20K, 28K)

金科元神經外科醫院

院長 醫學博士 金斗元

病院 : 光州廣域市 東區 錦南路 5街 101
電話 : (062)228-2471
自宅 : (062)223-7200

(株)高麗바이오스톤

석출(건축자재), 녹조 및 적조 수질정화제, 토양정화제

代表理事 金大永

경북 문경시 가은읍 양능리 316
事務所 電話 : (0581)571-6887
自宅 : (0581)571-5500

金東吾法務士事務所

稅務士 金東吾

事務所 : 聞慶市 店村洞 244-8
電話 : 事務所(0581)555-4887~8
(0581)555-2740
自宅(0581)555-4031

내외합동법률사무소

辯護士 金亨民

事務所 : 瑞草區 瑞草洞 1689-5
성산빌딩 4층
電話 : (02)3477-0654~6
FAX : (02)3472-4561

第11期 決算書 보고서

세입지부 (1999.10.1~2000.9.30)

과목	예산액	결산액	비교		부기
			증	감	
회장 년회비	2,000,000	2,000,000	.	.	2,000,000×1=2,000,000
부회장 년회비	7,000,000	2,500,000	.	4,500,000	500,000×5=2,500,000
명예회장년회비	100,000	100,000	.	.	100,000×1=100,000
고문 년회비	1,000,000	600,000	.	400,000	100,000×6=600,000
이사 년회비	10,000,000	3,400,000	.	6,600,000	100,000×34=3,400,000
운영위원년회비	6,000,000	2,200,000	.	3,800,000	200,000×11=2,200,000
대의원 년회비	7,500,000	1,100,000	.	6,400,000	50,000×22=1,100,000
감사 년회비	200,000	200,000	.	.	100,000×2=200,000
간사 년회비	400,000	300,000	.	100,000	100,000×3=300,000
세대당 년회비	20,000,000	7,943,343	.	12,056,657	20,000×398-수수료=7,943,343
협찬금	30,000,000	28,600,000	.	1,400,000	특지찬조(20,400,000) 특별찬조(회장)8,200,000 한화
종보 협찬금	28,000,000	5,999,810	.	22,000,190	2,000,000×3회-수수료=5,999,810
기타 수입	.	216,035	216,035	.	예금이자
이월금	257,794	210,980	.	46,814	.
합계	112,457,794	55,370,168	.	57,087,626	.

세출지부 (1999.10.1~2000.9.30)

과목	예산액	결산액	비교		부기
			증	감	
금요	8,988,000	9,000,000	12,000	.	750,000×12월=9,000,000(여직원)
수당	12,000,000	1,800,000	.	10,200,000	300,000×6월×1인=1,800,000(간사) 자금부족으로 정액지급못함
여비교통비	8,000,000	1,419,830	.	6,580,170	동원제원16인,영남지방4인,기타6인 자금부족으로 직원교통비지급못함
회의비	9,300,000	480,000	.	8,820,000	중심회의3회,운영위원회1회,편찬 수단원회의4회(식비)임부비지급 인쇄비-4,250,000
종보발간비	15,000,000	9,061,090	.	5,938,910	(인쇄비)90만원(식비) 발송비용-4,811,280
교양강좌비	7,500,000	6,360,090	.	1,139,910	식비-3,600,000, 식설비-1,850,000 강사여비보조,기타-910,090 현조향사향료-700,000
현조제향비	1,200,000	3,412,069	2,212,069	.	동원제 시설보완(편경시설등) 2,712,069
사무용품비	1,800,000	1,754,050	.	45,950	용지등 사무용품비
도서자료비	2,400,000	137,620	.	2,262,380	신문구독료
통신비	2,400,000	1,370,140	.	1,029,860	전화통화료 및 우표대
인쇄복사비	2,700,000	2,582,672	.	117,328	복사기 임대료, 용지대 임대료미납금 50만원
순원순례비	4,000,000	.	.	4,000,000	자금사정상 시행못함
중식비	7,200,000	7,673,710	473,710	.	직원,내빈 중식비
중무비	5,000,000	1,266,600	.	3,733,400	동원제예산 등기비용등
미결제금	11,570,000	4,503,000	.	7,067,000	과년도 인쇄비(가운등)
차입금변제	13,000,000	4,000,000	.	9,000,000	전년도 대금입채부변제
계	112,058,000	54,821,061	.	57,236,939	.
세입계 W55,370,168		세출계 W54,821,061		차입잔액 W549,107	

第12期 豫算書 보고서

세입지부 (2000.10.1~2001.9.30)

과목	전년도예산액	금년도예산액	비교		부기
			증	감	
회장 년회비	2,000,000	2,000,000	.	.	2,000,000×1인=2,000,000
부회장 년회비	7,000,000	7,500,000	500,000	.	500,000×15인=7,500,000
명예회장년회비	100,000	100,000	.	.	100,000×1인=100,000
고문 년회비	1,000,000	1,500,000	500,000	.	100,000×15인=1,500,000
이사 년회비	10,000,000	10,000,000	.	.	100,000×100인=10,000,000
운영위원년회비	6,000,000	4,000,000	.	2,000,000	200,000×20인=4,000,000
대의원 년회비	7,500,000	5,000,000	.	2,500,000	50,000×100인=5,000,000
감사 년회비	200,000	200,000	.	.	100,000×2인=200,000
간사 년회비	400,000	400,000	.	.	100,000×4인=400,000
세대당 년회비	20,000,000	20,000,000	.	.	20,000×1,000인=20,000,000
협찬금	30,000,000	30,000,000	.	.	특지 협찬-20,000,000 특별 협찬(회장)-10,000,000
종보 협찬금	28,000,000	14,000,000	.	14,000,000	대기업2,000,000×4=8,000,000 중기업100,000×4×15=6,000,000
이자 수입	.	250,893	250,893	.	예금이자
이월금	257,794	549,107	291,313	.	.
합계	112,457,794	95,500,000	.	16,957,794	.

세출지부 (2001.10.1~2000.9.30)

과목	전년도예산액	금년도예산액	비교		부기
			증	감	
금요	8,988,000	9,000,000	12,000	.	750,000×12월=9,000,000
수당	12,000,000	7,200,000	.	4,800,000	300,000×2×12월=7,200,000
여비	8,000,000	1,000,000	.	7,000,000	원조향사참례 지역총회외 참석,기타종사출장 여비
회의비	9,300,000	2,400,000	.	6,900,000	총회비, 회장단회의, 이사, 운영위원, 대의원회의비
종보	15,000,000	20,000,000	5,000,000	.	인쇄비, 취재비, 발송비
교양강좌	7,500,000	7,000,000	.	500,000	60인5시간 식비 교재제작비 강사 사례비,여비보조,잡비..
제향	1,200,000	2,200,000	1,000,000	.	현조제향 참례비
유적순례	4,000,000	3,000,000	.	1,000,000	원조종친 40인유적순례비
인쇄비	2,700,000	3,400,000	700,000	.	복사기 임대료 및 용지대
식대및집대비	7,200,000	7,000,000	.	200,000	직원주식및 내빈집대비
중무비	5,000,000	.	.	5,000,000	신설수용비에 이항
미불금	11,570,000	8,500,000	.	3,070,000	10기 미불금 4,067,000 11기 미불금 2,450,000
채무변제	13,000,000	.	.	13,000,000	별도 경리 위계
사무비	1,800,000	.	.	1,800,000	신설수용비에 이항
도서비	2,400,000	1,400,000	.	1,000,000	신문,월간지 구독료 참고 도서 구입비
통신비	2,400,000	3,400,000	1,000,000	.	전화통화료,우표구입비
이월금	399,794	.	.	399,794	본항폐기
수용비	.	5,000,000	5,000,000	.	사무용품 중무비,기타잡비
예비비	.	15,000,000	15,000,000	.	부족과목에 유입 및 특경사업발생대비
계	112,457,794	95,500,000	.	16,957,794	.

가락당 준공식 및 하계 교양강좌매 협찬금내역 누락종친(제기제)명단

고문 김행엽	500,000
전남 광주종친회	200,000
영남종친회(파산파)	500,000
2000年 11期 定期總會 찬조	
김동균 양산 100매	대구 동구 신기동 557번지
동원제 추향제 찬조 입금 종친명단10/27	
고문 김춘집	1,000,000
목사공과 김호연외	400,000
절계공과 종친회	100,000
이사 김영창 회비	120,000

동원제에서 유사님께 현수금 510,000원은 중앙종친회에 기입명단이 무하와 기재하지 못함을 양지바랍니다.

2000年 第11期 定期總會 찬조금 명단 (11. 12日)

안동 종친회	100,000
문경 종친회	100,000
영남 종친회	100,000
경덕계 종목회	300,000
상임부회장 김상용	500,000
상임 고문 김재준	100,000
김영섭	30,000
김가연	50,000
김익섭	30,000
김대연	30,000
김석연	50,000
김상연	30,000
김철원	100,000
김양재	50,000
김동철	30,000
김준희	100,000
김석연	50,000
김동규	30,000
김종언	50,000
김봉빈	30,000
김동수	100,000
김시혁	30,000
김도연	50,000
김상용	30,000
김시원	30,000
김호연	30,000
김성근	100,000

任員會費를 入金해 주신 宗親會 名單

고문 년회비	김상환	덕양구 화전동	김동일	용산동 영진A	
김두희	대구 수성2가	김부원	수원시 권선구	김팔용	성남시 분당구
김찬수	해남군 계곡면	김인선	고양시 일산구	김석훈	용산구 증산동
김채원	영동포구 당산동	김상은	부천시 소사구	김동구	고양시 덕양구
부회장 년회비	김용진	마산시 월남동	김재록	풍천면 구담리	
김동오	문경시 점촌동	김광희	서초구 강남A	김영희	강동구 천호동
김원걸	안동시 운흥동	김규연	청주시 덕흥구	김구연	강서구 방화동
김정일	광주 서구 화랑	대의원 년회비	김기석	청주시 내덕2동	
운영위원년회비	김백원	목포시 산정동	김두남	금정구 장전3동	
김문환	서대문구 연희동	김윤원	해남군 산이면	김우영	부산 범일동
김형민	서초구 서초동	김상옥	해남군 황산면	김원달	군위군 효령면
김동수	순천시 해룡면	김영도	안성 양성면	김강영	문경시 가은읍
김삼근	노원구 공릉동	김원선	고양시 덕양구	김유환	외산면 만수리
이사 년회비	김동준	철원군 동송읍	김동규	강서구 마곡동	
김기연	청주시 상당구	김남수	양평군 양평읍	김해수	부산 대연6동
김계근	양천구 목동A	김동훈	대구 중구 동인	김정순	광주 화정2동
김세연	안산시 건전동	김상운	해남군 황산면	김성환	영천시 고경면
김병화	마포구 공덕1동	김석연	아산시 염치읍	김규석	수정구 수진동
김봉빈	해남군 산이면	김진영	문경시 가은읍	김찬정	부여군 규암면
김기연	경기 소사동	김광주	전주시 대성동	김승부	해남군 산이면

▶ 일반회원 세대당 년회비를 입금 해 주신 종친님들의 명단을 기재했습니다

- 12월 18일 현재

성명	주소	성명	주소	성명	주소	성명	주소	성명	주소
김동윤	경산시 진량면	김인흠	영주 휴전2동	김규식	조치원읍 심산리	김기환	도봉구 창3동	김석연	달서구 두류1동
김홍만	해남군 옥천면	김동주	강동구 천호3동	김연복	광진구 중곡3동	김재환	전주시 송천동	김규감	서대문구 북가좌동
김주락	충주 반구동	김기수	남양주시 와부읍	김호연	남양주시 도농동	김종삼	안동시 풍천면	김봉주	구로구 개봉3동
김성호	서울 목동A	김철호	서대문구 홍은동	김무희	구로 개봉동	김이영	문경시 가은읍	김종용	순천시 별량면
김두연	상주시 낙동면	김성근	암사3동 강동A	김형돈	금천구 동산2동	김토생	제천시 영천동	김양춘	부산 문현2동
김동소	영천시대구카톨릭대	김대근	탄현동 주은1차	김병수	서대문구홍은1동	김오영	054/571-0711	김상옥	황산면 춘정리
김인성	의정부시 가은1동	김정희	수영구 광안2동	김원섭	광진구 구외3동	김학수	문경시 왕능2리	김동섭	봉화군 봉성면
김중연	강남구 역삼동	김수경	덕양구 화전동	김인영	은평구 갈현동	김정의	수원 장안 조원	김형관	광주 북구 운암
김동석	서천군 기산면	김상철	성동구 옥수4동	김한용	수원시 권선교동	김순원	강남구 삼성1동	김동국	고양시 내유동
김병연	문경시 산양면	김희경	충주 용두동	김준원	해남군 산이면	김순환	동구 자양동	김종섭	이천 모가면
김덕소	안동시 풍천면	김승희	연수구 연수2동	김병혁	영도구 동산3동	김승연	의성군 안계면	김동경	달서구 이곡동
김종열	진안 백운	김태석	보령시 주산면	김태연	용인시 포곡면	김연석	양천구 신월4동	김근익	대구 칠성2가
김해연	연수구 동춘동	김동진	전주시 덕진구	김귀영	전주시 덕진구	김삼봉	마포구 망원동	김병철	부산 영도구동삼
김상열	해남군 황산면	김길원	광주 동구학동	김백연	서구 농성2동	김수광	부평구 십정동	김광석	무안군 삼향면
김윤일	인천시 간석1동	김동성	동작구 사당동	김미연	용인시 포곡면	김병복	동대문구 휘경2동	김종술	안동시 풍천면
김한용	수원 장안구	김성근	팔달구 매탄동	김동해	용인시 구성면	김상옥	고양시 내유동	김종환	남구 신정1동
김학이	의성군 의서읍	김인택	동대문구 청량리	김은식	용인시 구성읍	김장연	충주 신당3동	김영희	광주 북구 운암
김영희	청주시 봉명동	김재룡	분당구 미동	김동일	순천시 행동	김연만	청원군 현도면	김동호	임실군 오수
김행길	해남군 화원면	김동주	강남 삼성동	김상우	백암면 백봉리	김민희	중대본동 현대A	김효진	진해시 여좌동
김문연	안성시 보계면	김동인	문경시 농암면	김면희	남구 문현1동	김대연	달서구 송현동	김형준	논산시 논산읍
김주연	천안시 청남동	김명환	부여군 내산면	김학연	문경시 침촌동	김중영	구로 고척2동	김병렬	대전 서구 관저동
김종윤	충주시 용산동	김정내	해남군 마산면	김태용	이천시 대월면	김동기	대구 동구 신천	김기현	광주 북구 운암
김종덕	충주시 문화동	김세환	보령시 용천읍	김순희	철원군 동송읍	김학주	남양주시 와부읍	김승희	강북구 변2동
김동순	임실군 오수면	김원남	안양 동안구	김영철	양산시 상북면	김만형	영등포구 영등포동	김인좌	부여 규암면
김우균	부산 서동 현대A	김영일	도봉구 방학2동	김동주	양산 상북신전	김병철	은평구 역촌동	김관희	성동구 금호4가
김동한	용인시 포곡면	김백남	강서구 화곡2동	김육계	하동읍 연화동	김순경	고양시 덕양구	김동협	대전 유성구
김중훈	달서구 본리동	김경호	동작구 상도A	김행용	부산 당감4동	김상을	강동구 천호2동	김인태	보령 용천읍
김문휘	여주시 여서동	김인욱	성동구 금호4가	김지상	남구 삼산동	김인만	부평구 부평1동	김수창	청주시 상당구
김태희	순천 해룡면	김지일	광명시 하안3동	김영환	합천군 울곡면	김주호	춘천시 석사동	김채연	부평구 산곡동
김양희	전주시 중노소동	김광섭	인천시 부평구	김수락	예천군 하리면	김창환	서울 흥제1동	김동철	임실군 삼계면
김택수	임실 오수면	김호철	도봉구 창4동	김희남	성북구 정릉동	김형만	송파구 오금동	김세희	인천 남구 주안4동
김영환	정읍시 산내면	김기종	고양시 덕양구	김상옥	영주시 풍기읍	김성학	고양시 일산구	김정걸	안동시 임하면
김규열	해남군 산이면	김상준	인천시 석남동	김종국	충주시 신니면	김형준	영천시 교촌동	김동필	영등포구 양평1동
김무연	해운대구 좌동	김영석	서초구 서초동	김희권	춘천시 효자2동	김유경	종로구 구기동	김정용	익산시 금마면
김관영	금산군 남이면	김규태	전남 광주 서구	김병순	양천구 목동A	김도연	도봉구 창1동	김이병	일산구 일산2동
김상천	서천군 아서면	김성연	강원도 동해시	김문환	강서구 방화3동	김용성	구로구 신도림동	김정우	동대문구 이문동
김남욱	진안군 백운면	김중만	관악구 봉천8동	김광원	전북 인산 망석	김옥배	문내면 우수영	김준희	구로구 구로동
김승환	상주시 모동면	김재영	서대문구 연희동	김현진	의정부시 신곡동	김석환	순창 금과면		
김상윤	황산면 시동리	김영환	구리시 아천동	순천김씨	점촌신	김성준	포항시 남구		
김상윤	시동리 종친회	김동일	시흥시 율곡동	김인호	보령시 용천	김영조	광주 서구 화정		
김동한	임실 오수	김군오	울산 중구 학성	김홍연	성남 수정구	김영만	관악구 봉천동		
김대회	인천 남구 도화1동	김인식	용인시 구성면	김성복	해남군 마산면	김석남	안성군 원곡면		
김용욱	동산면 사봉리	김상희	동구 계림동	김재석	광명시 광명4동	김상열	울산 남구 상계		
김한경	해남군 청산면	김중학	임하면 천전리	김동욱	문경시 가은읍	김도정	부여군 은산면		
김형관	순창 금과면	김내운	해남군 화원면	김계환	해남군 계곡면	김치승	의정부시 현대2차		
김윤용	하동군 청암면	김익순	방산면 장평리	김광영	양평군 단월면	김인환	대구 대명9동		
김상대	순천김씨중앙 계곡	김동근	덕양구 내유동	김동석	성주군 월항면	김철근	무주군 무주읍		
김형기	남구 용현2동	김정수	경주시 외동읍	김후재	강동구 성내동	김순옥	해남군 산이면		
김동영	강동구 성내동	김동수	일직면 면진2리	김수연	순천시 별량면	김종철	문경시 점촌동		
김시연	덕양구 내유동	김승연	충주 장교동	김익섭	수성구 수성2가	김태익	군의 산성 백학		
김상원	강남 삼성	김군호	인계군 하추리	김복석	순천시 우미A	김동운	문경 가은읍		
김덕재	남양주시 지급동	김동한	동작구 대방동	김상용	구미시 산동면	김상연	문경 삼봉면		
김상기	춘천시 후평2동	김주원	달성군 하빈면	김재수	완산구 서신동	김두석	인천 남구 완교동		
김호연	송파 거여	김승생	해남군 산이면	김천환	북구 산격3동	김상현	충주 반구1동		
김동호	원주시 봉산동	김동주	기장군 기장읍	김장희	전주시 완산구	김동원	충남 금산읍		
김홍연	과주시 야동동	김종권	양평군 청운면	김환	목포시 산정동	김상문	성북구 정릉3동		
김동열	인천 부평 부개	김형동	달서구 파호	김상호	상주시 무양동	김화중	성북구 돈암동		

꼭 필요하와 알려드립니다

임원 및 세대당 회원 종친님께서는 회비를 지로로 납하실 때 주소나 전화번호를 꼭 기재해 주십시오. 주소나 전화번호가 없어서 입금자 명단에 등재치 못한 종친이 45명이 나 되니 여간 미안함을 알려주고 우리 순김종친님들의 증보(발송부수)는 3,720부를 매회 마다 발송을 하고 있습니다만, 세대당 년회비는 2000년 12월 15일 현재 40명 종친께서만 회비를 입금해 주셨습니다. 이렇게 서로의 협조가 미비해서는 대동보 편찬에 차질이 있사오니 적극 정성어린 협조를 무로 꿏고 양망하나이다.

2000년 12월 18일
총무간사 김병무 올림

뜨지않고 바뀌다는 발코니샤시- 한화 발코니아 코디



발코니도 주부 맘대로 바꿔보세요!

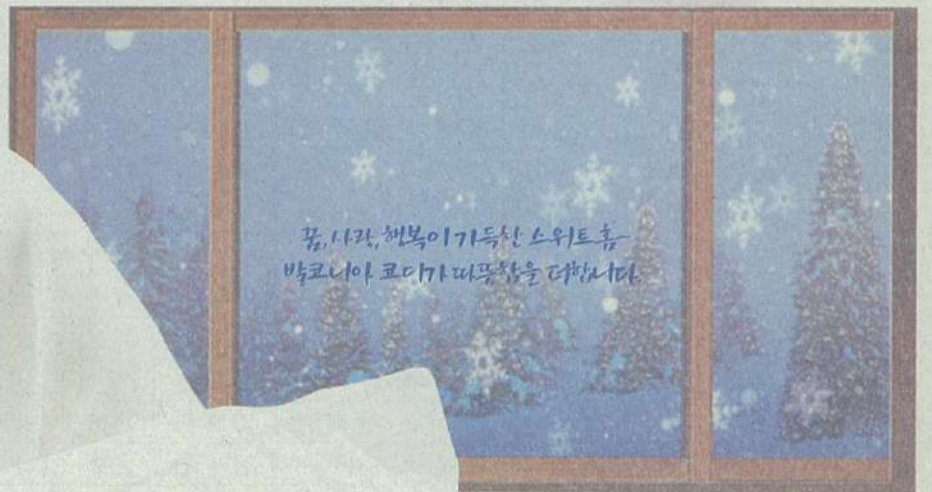

다양한 분위기의 발코니아 코디로 집안 분위기를 바꿔보세요

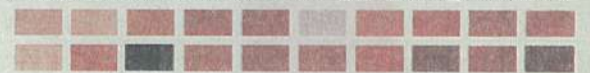

기본틀 컬러커버

한화종합화학이 국내 최초로 개발한 'All Cover System' 한 번 설치하시면 기본 틀을 뜯지 않고 원하는 컬러커버로 언제든지 쉽고 경제적으로 교체할 수 있습니다.



이제, 발코니도 주부의 감각에 따라, 집안 분위기에 맞게 바꿔주세요.
뜨지않고 손쉽게 바뀌다는 발코니 전용샤시 한화 발코니아 코디가
당신의 생활을 아름답게 바꿔 드립니다.

코 디 네 이 션 발 코 니 전 용 샤 시
한화 발코니아 코디